

02 PLANTA DE LOCAÇÃO

ESCALA : 1/500

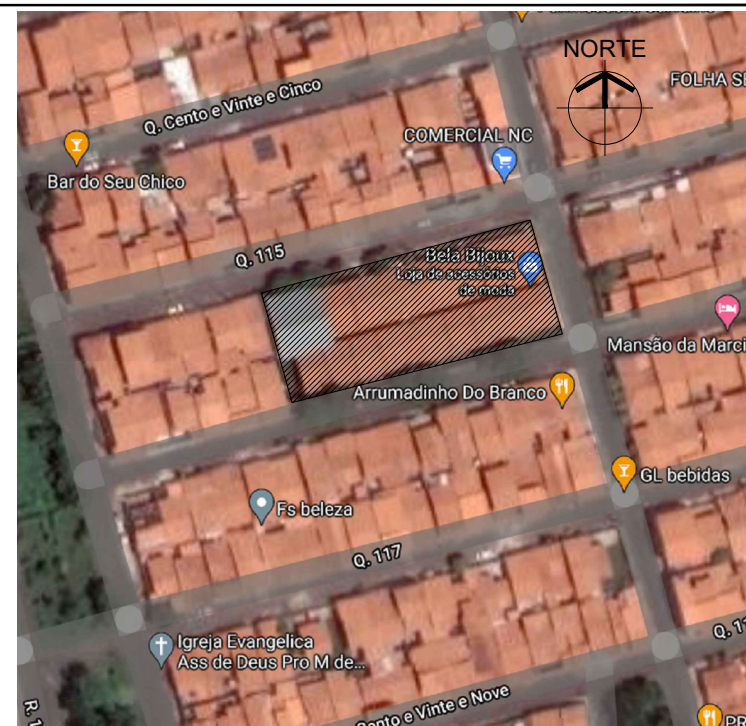

01 MACROLOCALIZAÇÃO

SEM ESCALA

QUADRO DE COORDENADAS GEOGRÁFICAS

- LATITUDE: 5°09'03" S
- LONGITUDE: 42°47'24" W

QUADRO DE ÁREAS

DESCRIÇÃO	ÁREA
ÁREA DO TERRENO	2.128,39 m ²
ÁREA TOTAL CONSTRUÍDA	1.411,43 m ²

CONTÉUDO:
PLANTA DE LOCAÇÃO e MACROLOCALIZAÇÃO

DESENHO:
PAMELA FRANCO

ESCALA:
INDICADA



GOVERNO DO ESTADO DO PIAUÍ
SEDUC - SECRETARIA DE ESTADO DA EDUCAÇÃO
U. E. FLORISA SILVA - TERESINA

DATA:
JUNHO/2021
TIPO:
ARQUITETURA

PRANCHA:

01/16



01 PLANTA BAIXA - ESTADO ATUAL

LEGENDA DE ESQUADRIAS						
PORTAS						
Nº	DMENSÕES (Largura x Altura x Prof.)	ÁREA (m²)	TIPO	DESCRIÇÃO DA ESQUADRIA	QUANT. (unidade)	ÁREA TOTAL (m²)
(P1)	0,95 x 2,40 x 0,00	2,28	ABBR	PORTA EM CHAPA METÁLICA DURA, PRATEADA EM TINTA ESMALE, COR VERDE FOLHA - 1º 2418, REF. VERBAIS.	09	20,32
(P2)	0,88 x 2,10 x 0,00	1,83	ABBR	PORTA EM COMPENSAÇÃO EM MADEIRA, COM BRANCO NEVE.	01	1,83
(P3)	0,95 x 2,10 x 0,00	2,00	ABBR	PORTA EM CHAPA METÁLICA DURA, PRATEADA EM TINTA ESMALE, COR VERDE FOLHA - 1º 2418, REF. VERBAIS.	01	2,00
(P4)	0,85 x 2,10 x 0,00	1,79	ABBR	PORTA EM CHAPA METÁLICA DURA, PRATEADA EM TINTA ESMALE, COR VERDE FOLHA - 1º 2418, REF. VERBAIS.	07	12,50
(P5)	0,65 x 2,10 x 0,00	1,37	ABBR	PORTA EM CHAPA METÁLICA DURA, PRATEADA EM TINTA ESMALE, COR VERDE FOLHA - 1º 2418, REF. VERBAIS.	02	2,73
(P6)	0,90 x 2,40 x 0,00	2,16	ABBR	PORTA EM CHAPA METÁLICA DURA, PRATEADA EM TINTA ESMALE, COR VERDE FOLHA - 1º 2418, REF. VERBAIS.	01	2,16
(P7)	0,75 x 2,40 x 0,00	1,80	ABBR	PORTA EM CHAPA METÁLICA DURA, PRATEADA EM TINTA ESMALE, COR VERDE FOLHA - 1º 2418, REF. VERBAIS.	01	1,80
(P8)	0,60 x 1,60 x 0,20	0,96	ABBR	PORTA EM CHAPA METÁLICA DURA, PRATEADA EM TINTA ESMALE, COR VERDE FOLHA - 1º 2418, REF. VERBAIS.	04	3,84
(P9)	2,10 x 2,20 x 0,00	7,73	ABBR (23 mm)	PORTA METÁLICA EM PERFIL TUBULAR DE SEÇÃO RETANGULAR, PRATEADA EM TINTA ESMALE, COR VERDE FOLHA - 1º 2418, REF. VERBAIS.	01	7,73
(P10)	3,50 x 3,00 x 0,00	10,50	COBRER	PORTA METÁLICA EM PERFIL TUBULAR DE SEÇÃO RETANGULAR, PRATEADA EM TINTA ESMALE, COR VERDE FOLHA - 1º 2418, REF. VERBAIS.	02	21,00
TOTAL:					29	76,14

JANELAS						
Nº	DMENSÕES (Largura x Altura x Prof.)	ÁREA (m²)	TIPO	DESCRIÇÃO DA ESQUADRIA	QUANT. (unidade)	ÁREA TOTAL (m²)
(J1)	1,20 x 0,85 x 1,40	1,08	FIXO/ABR	JANELA EM CHAPA METÁLICA DURA, PRATEADA EM TINTA ESMALE, COR VERDE FOLHA - 1º 2418, REF. VERBAIS.	10	10,75
(J2)	3,30 x 1,05 x 1,35	3,47	FIXO/ABR	JANELA EM CHAPA METÁLICA DURA, PRATEADA EM TINTA ESMALE, COR VERDE FOLHA - 1º 2418, REF. VERBAIS.	16	55,44
(J3)	1,30 x 1,10 x 1,35	1,63	RASCANTE	JANELA EM METALON COM VÍDEO TRANSLUCIDO, PRATEADO EM TINTA ESMALE, COR VERDE FOLHA - 1º 2418, REF. VERBAIS.	10	26,40
(J4)	2,00 x 0,45 x 3,30	0,90	RASCANTE	JANELA EM METALON COM VÍDEO TRANSLUCIDO, PRATEADO EM TINTA ESMALE, COR VERDE FOLHA - 1º 2418, REF. VERBAIS.	03	2,70
(J5)	1,00 x 0,45 x 3,00	0,68	RASCANTE	JANELA EM METALON COM VÍDEO TRANSLUCIDO, PRATEADO EM TINTA ESMALE, COR VERDE FOLHA - 1º 2418, REF. VERBAIS.	01	0,68
(J6)	0,60 x 0,60 x 1,50	0,36	FIXO/ABR	JANELA EM CHAPA METÁLICA DURA, PRATEADA EM TINTA ESMALE, COR VERDE FOLHA - 1º 2418, REF. VERBAIS.	01	0,36
(J7)	2,75 x 1,10 x 1,00	3,03	ENCRU	JANELA EM CHAPA METÁLICA DURA, PRATEADA EM TINTA ESMALE, COR VERDE FOLHA - 1º 2418, REF. VERBAIS.	01	3,03
(J8)	0,80 x 0,60 x 1,00	0,48	FIXO	JANELA EM CHAPA METÁLICA DURA, PRATEADA EM TINTA ESMALE, COR VERDE FOLHA - 1º 2418, REF. VERBAIS.	01	0,48
(J9)	2,00 x 1,00 x 1,10	2,20	FIXO/ABR	JANELA EM CHAPA METÁLICA DURA, PRATEADA EM TINTA ESMALE, COR VERDE FOLHA - 1º 2418, REF. VERBAIS.	01	2,20
(J10)	3,30 x 1,23 x 1,35	4,06	FIXO/ABR	JANELA EM CHAPA METÁLICA DURA, PRATEADA EM TINTA ESMALE, COR VERDE FOLHA - 1º 2418, REF. VERBAIS.	02	8,12
(J11)	3,30 x 0,45 x 3,00	1,49	RASCANTE	JANELA EM METALON COM VÍDEO TRANSLUCIDO, PRATEADO EM TINTA ESMALE, COR VERDE FOLHA - 1º 2418, REF. VERBAIS.	02	2,97
(J12)	0,80 x 0,45 x 3,00	0,36	RASCANTE	JANELA EM METALON COM VÍDEO TRANSLUCIDO, PRATEADO EM TINTA ESMALE, COR VERDE FOLHA - 1º 2418, REF. VERBAIS.	04	1,44
TOTAL:					58	119,36

LEGENDA MATERIAIS DE ACABAMENTO	
IDENTIFICAÇÃO	DESCRIÇÃO PISO
C.1	PISO INDUSTRIAL MOLADO EM LOCO, COM DIMENSÕES DE 100x100 cm, COR CINZA.
C.2	PISO CERÂMICO 60x60 cm, COM BRANCA E RELENTE NA COR CINZA MÉDIA.
IDENTIFICAÇÃO	
P.1	GRANILHA 15x15 cm, COM MANICA, ATÉ ALTURA DE 210 cm DO PISO, COM RELENTE CINZA E PINTURA EM TINTA ACRÍICA COR VERDE ÁGUA - REF. VERBAIS OU SIMILAR ATÉ O FORNO/TETO.
P.2	GRANILHA 15x15 cm, COM MANICA, ATÉ ALTURA DE 180 cm DO PISO, COM RELENTE CINZA E PINTURA EM TINTA ACRÍICA COR VERDE ÁGUA - REF. VERBAIS OU SIMILAR ATÉ O FORNO/TETO.
P.3	GRANILHA 20x20 cm, COM MANICA, ATÉ ALTURA DE 140 cm DO PISO, COM RELENTE CINZA E PINTURA EM TINTA ACRÍICA COR VERDE ÁGUA - REF. VERBAIS OU SIMILAR ATÉ O FORNO/TETO.
P.4	PINTURA EM TINTA ACRÍICA COR BRANCO NEVE - 200, SEM BRILHO, REF. VERBAIS OU EQUIVALENTE.
IDENTIFICAÇÃO	
T.1	TELHA VÁ.
T.2	LATE COM PINTURA EM TINTA ACRÍICA COR BRANCA NEVE - 200, SEM BRILHO, REF. VERBAIS OU SIMILAR ATÉ O FORNO/TETO.
T.3	FORRO EM GESSO COM PINTURA EM TINTA ACRÍICA COR BRANCA NEVE - 200, SEM BRILHO, REF. VERBAIS OU SIMILAR ATÉ O FORNO/TETO.
T.4	FORRO EM PVC, COM BRANCA NEVE.

LEGENDA ESTADO DE CONSERVAÇÃO	
IDENTIFICAÇÃO	DESCRIÇÃO
SEM NECESSIDADE DE INTERVENÇÃO	
COM NECESSIDADE DE INTERVENÇÃO EM ATÉ 35% DA ÁREA	
COM NECESSIDADE DE INTERVENÇÃO EM ATÉ 50% DA ÁREA	
COM NECESSIDADE DE INTERVENÇÃO EM ATÉ 75% DA ÁREA	
COM NECESSIDADE DE INTERVENÇÃO EM 100% DA ÁREA	

HISTÓRICO		
ALTERAÇÃO	REVISÃO	DATA
1.		
2.		
3.		
4.		
5.		

ARQUITETO(A):	ENGENHEIRO(A) RESPONSÁVEL:	PROPRIETÁRIO:
PAMELA K. RIBEIRO FRANCO FREIRE CAU nº 4223954-0		

 GOVERNO DO ESTADO DO PIAUÍ	SEDUC - SECRETARIA DE ESTADO DA EDUCAÇÃO	
	19º GRE - TERESINA	
DEPARTAMENTO: UNIDADE DE GESTÃO DA REDE FÍSICA	DESENHO:	LEV
TÍTULO DO PROJETO: LEVANTAMENTO ARQUITETÔNICO	FRANCHA:	02/16
ENDEREÇO DO SERVIÇO: CONJUNTO ANGELIM II, S/N - BAIRRO PROMORAR II	ESCALA:	1/75
TÍTULO DO DESENHO: PLANTA BAIXA - LEVANTAMENTO E MAPEAMENTO DE DANOS	DATA:	REVISÃO: 01
MUNICÍPIO: TERESINA-PI	FASE: LEVANTAMENTO	REVISÃO: 01
DESENHO: PAMELA FRANCO	DATA: JUNHO/2021	

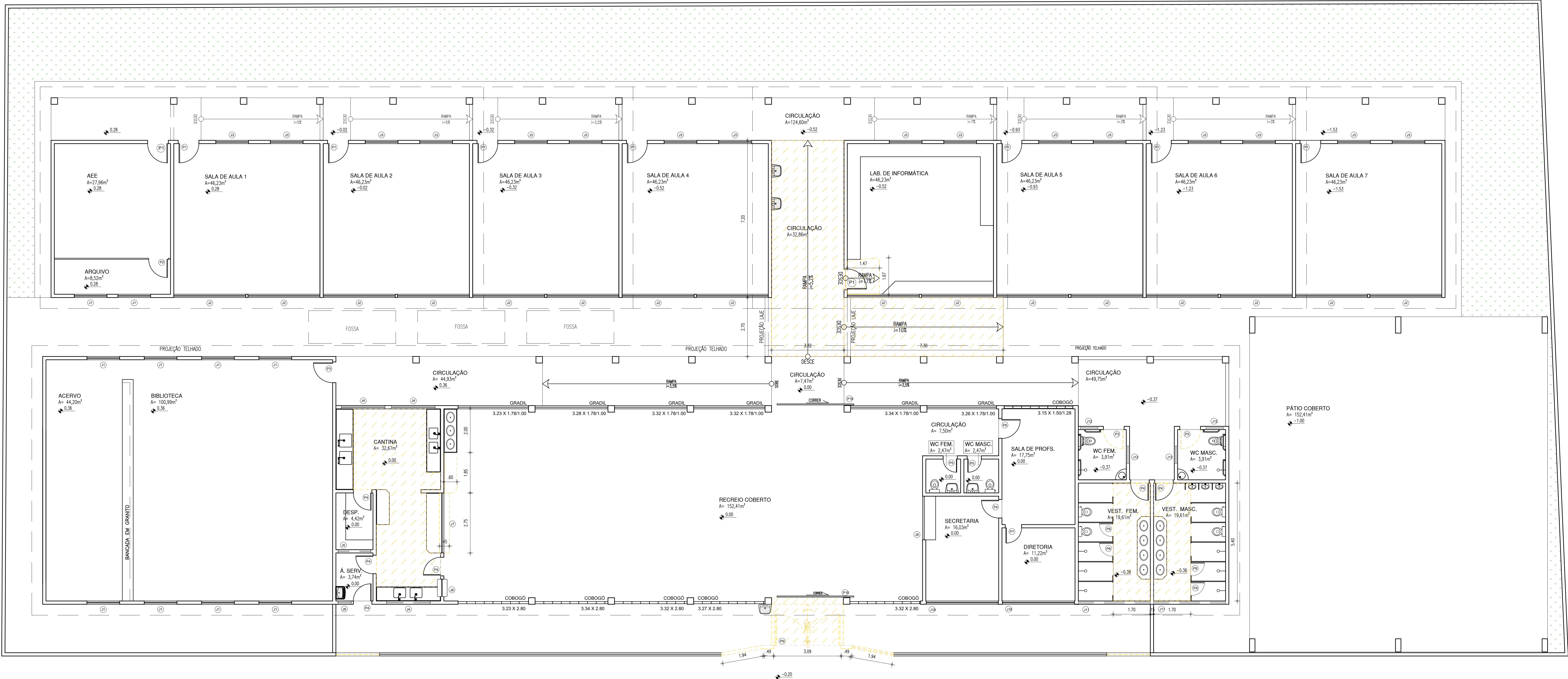

01 PLANTA BAIXA - DEMOLIÇÃO

LEGENDA
PRD EXISTENTE/DEMOLIR
ELEMENTO A SER DEMOLIDO

LEGENDA DE ESQUADRIAS						
PORTAS						
Nº	DIMENSÕES (Largura x Altura x Abertura do Pneu)	ÁREA (m²)	TIPO	DESCRIÇÃO DA ESQUADRIA	QUANT. (unidade)	ÁREA TOTAL (m²)
(P1)	0,95 x 2,40 x 0,00	2,28	ABRIR	PORTA EM CHAPA METÁLICA DURA, PRATADO EM TINTA ESMALTE, COM VERDE FOLHA - Nº 2418, REP. VERDEAL.	09	20,52
(P2)	0,88 x 2,10 x 0,00	1,85	ABRIR	PORTA EM CONTRAPICADO DE MADEIRA, COM BRANCO NEVE.	01	1,85
(P3)	0,95 x 2,10 x 0,00	2,00	ABRIR	PORTA EM CHAPA METÁLICA DURA, PRATADO EM TINTA ESMALTE, COM VERDE FOLHA - Nº 2418, REP. VERDEAL.	01	2,00
(P4)	0,80 x 2,10 x 0,00	1,79	ABRIR	PORTA EM CHAPA METÁLICA DURA, PRATADO EM TINTA ESMALTE, COM VERDE FOLHA - Nº 2418, REP. VERDEAL.	07	12,50
(P5)	0,80 x 2,10 x 0,00	1,37	ABRIR	PORTA EM CHAPA METÁLICA DURA, PRATADO EM TINTA ESMALTE, COM VERDE FOLHA - Nº 2418, REP. VERDEAL.	02	2,73
(P6)	0,90 x 2,40 x 0,00	2,16	ABRIR	PORTA EM CHAPA METÁLICA DURA, PRATADO EM TINTA ESMALTE, COM VERDE FOLHA - Nº 2418, REP. VERDEAL.	01	2,16
(P7)	0,75 x 2,40 x 0,00	1,80	ABRIR	PORTA EM CHAPA METÁLICA DURA, PRATADO EM TINTA ESMALTE, COM VERDE FOLHA - Nº 2418, REP. VERDEAL.	01	1,80
(P8)	0,60 x 1,60 x 0,30	0,96	ABRIR	PORTA EM CHAPA METÁLICA DURA, PRATADO EM TINTA ESMALTE, COM VERDE FOLHA - Nº 2418, REP. VERDEAL.	04	3,84
(P9)	3,10 x 2,50 x 0,00	7,75	ABRIR (DO LADO)	PORTA METÁLICA EM REPS TUBULAR DE SÍTIO, RETANGULAR, PRATADO EM TINTA ESMALTE, COM VERDE FOLHA - Nº 2418, REP. VERDEAL.	01	7,75
(P10)	5,30 x 3,00 x 0,00	10,10	COMER	PORTA METÁLICA EM REPS TUBULAR DE SÍTIO, RETANGULAR, PRATADO EM TINTA ESMALTE, COM VERDE FOLHA - Nº 2418, REP. VERDEAL.	02	21,00
TOTAL					29	76,14

JANELAS						
Nº	DIMENSÕES (Largura x Altura x Abertura do Pneu)	ÁREA (m²)	TIPO	DESCRIÇÃO DA ESQUADRIA	QUANT. (unidade)	ÁREA TOTAL (m²)
(J1)	1,30 x 1,05 x 1,40	1,38	PRIVATANTE	JANELA EM CHAPA METÁLICA DURA, PRATADO EM TINTA ESMALTE, COM VERDE FOLHA - Nº 2418, REP. VERDEAL.	10	13,78
(J2)	3,30 x 1,05 x 1,35	3,47	PRIVATANTE	JANELA EM CHAPA METÁLICA DURA, PRATADO EM TINTA ESMALTE, COM VERDE FOLHA - Nº 2418, REP. VERDEAL.	16	55,44
(J3)	1,50 x 1,10 x 1,35	1,61	BASCULANTE	JANELA EM CHAPA METÁLICA DURA, PRATADO EM TINTA ESMALTE, COM VERDE FOLHA - Nº 2418, REP. VERDEAL.	14	26,40
(J4)	2,00 x 0,45 x 3,30	0,90	BASCULANTE	JANELA EM METALCOX COM VÍDEO TRANSLÚCIDO, PRATADO EM TINTA ESMALTE, COM VERDE FOLHA - Nº 2418, REP. VERDEAL.	03	2,70
(J5)	1,50 x 0,45 x 2,00	0,68	BASCULANTE	JANELA EM METALCOX COM VÍDEO TRANSLÚCIDO, PRATADO EM TINTA ESMALTE, COM VERDE FOLHA - Nº 2418, REP. VERDEAL.	01	0,68
(J6)	0,60 x 0,60 x 1,00	0,36	PRIVATANTE	JANELA EM CHAPA METÁLICA DURA, PRATADO EM TINTA ESMALTE, COM VERDE FOLHA - Nº 2418, REP. VERDEAL.	01	0,36
(J7)	2,75 x 1,10 x 1,00	3,03	ENROLAR	JANELA METÁLICA, PRATADO EM TINTA ESMALTE, COM VERDE FOLHA - Nº 2418, REP. VERDEAL.	01	3,03
(J8)	0,80 x 0,60 x 1,00	0,48	PRD	JANELA EM CHAPA METÁLICA DURA, PRATADO EM TINTA ESMALTE, COM VERDE FOLHA - Nº 2418, REP. VERDEAL.	01	0,48
(J9)	2,00 x 1,00 x 1,10	2,00	PRIVATANTE	JANELA EM CHAPA METÁLICA DURA, PRATADO EM TINTA ESMALTE, COM VERDE FOLHA - Nº 2418, REP. VERDEAL.	01	2,00
(J10)	3,30 x 1,25 x 1,35	4,06	PRIVATANTE	JANELA EM CHAPA METÁLICA DURA, PRATADO EM TINTA ESMALTE, COM VERDE FOLHA - Nº 2418, REP. VERDEAL.	02	8,12
(J11)	3,30 x 0,45 x 2,00	1,49	BASCULANTE	JANELA EM METALCOX COM VÍDEO TRANSLÚCIDO, PRATADO EM TINTA ESMALTE, COM VERDE FOLHA - Nº 2418, REP. VERDEAL.	02	2,97
(J12)	0,80 x 0,45 x 2,00	0,36	BASCULANTE	JANELA EM METALCOX COM VÍDEO TRANSLÚCIDO, PRATADO EM TINTA ESMALTE, COM VERDE FOLHA - Nº 2418, REP. VERDEAL.	04	1,44
TOTAL					58	119,36

HISTÓRICO		
ALTERAÇÃO	REVISÃO	DATA
1.		
2.		
3.		
4.		
5.		
ARQUITETO(A):	ENGENHEIRO(A) RESPONSÁVEL:	PROPRIETÁRIO:
PAMELA K. RIBEIRO FRANCO FREIRE CAU Nº A223594-0		

 GOVERNO DO ESTADO DO PIAUÍ		
SEDUC - SECRETARIA DE ESTADO DA EDUCAÇÃO		
19º GRE - TERESINA		
DEPARTAMENTO: UNIDADE DE GESTÃO DA REDE FÍSICA	DESENHO:	ARQ
TÍTULO DO PROJETO: PROJETO DE REFORMA	FRANCHA:	03/16
ENDEREÇO DO SERVIÇO: CONJUNTO ANGELIM II, SIN - BAIRRO PROMORAR II		
TÍTULO DO DESENHO: PLANTA BAIXA - DEMOLIÇÃO		
MUNICÍPIO: TERESINA-PI	ZONA: URBANA	ESCALA: 1/75
DESENHO: PAMELA FRANCO	FASE: PROJETO BÁSICO	DATA: JUNHO/2021
		REVISÃO: REVISÃO 01

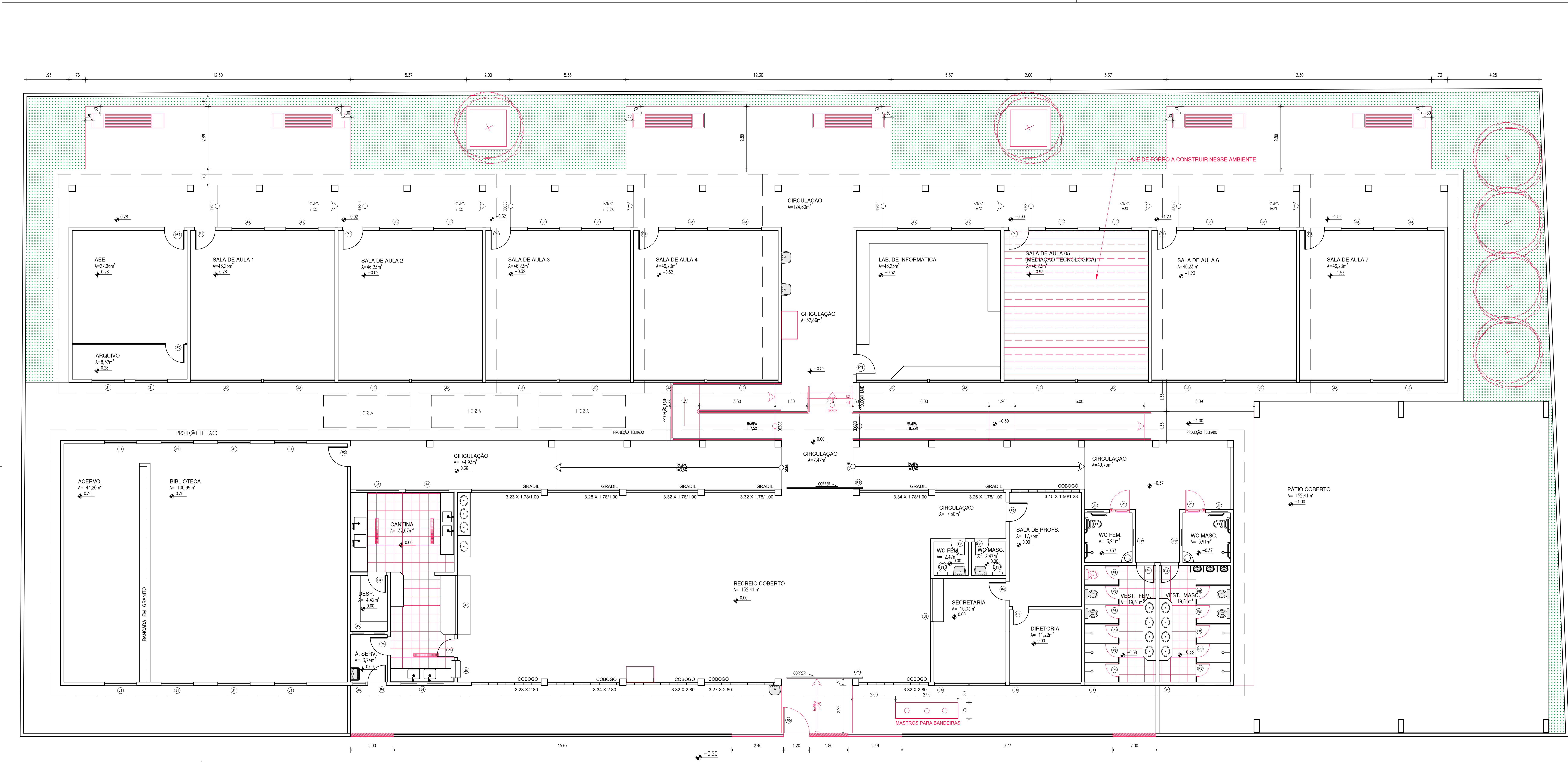

01 PLANTA BAIXA - CONSTRUÇÃO

ESCALA: 1/75

- LEGENDA
- ELEMENTOS A INSTALAR/CONSTRUIR
- PARTE A CONSTRUIR
- LAE DE FORNO A CONSTRUIR NESSE AMBIENTE

LEGENDA DE ESQUADRIAS						
PORTAS						
Nº	DIMENSÕES (Largura x Altura x Abertura de Fluxo)	ÁREA m²	TIPO	DESCRIÇÃO DA ESQUADRIA	QUANT. UNID.	ÁREA TOTAL m²
(P1)	0,95 x 2,40 x 0,00	2,28	ABRIR	PORTA EM CHAPA METÁLICA DURPA, PRIMEIRO EM TELA ESQUATEL, COR VERDE FOSCA - Nº 2418, REF. VERBAIS.	09	20,52
(P2)	0,88 x 2,10 x 0,00	1,85	ABRIR	PORTA EM CONTRAPUNTO EM MADEIRA, COM BRANCO NÉVE.	01	1,85
(P3)	0,95 x 2,10 x 0,00	2,00	ABRIR	PORTA EM CHAPA METÁLICA DURPA, PRIMEIRO EM TELA ESQUATEL, COR VERDE FOSCA - Nº 2418, REF. VERBAIS.	01	2,00
(P4)	0,85 x 2,10 x 0,00	1,79	ABRIR	PORTA EM CHAPA METÁLICA DURPA, PRIMEIRO EM TELA ESQUATEL, COR VERDE FOSCA - Nº 2418, REF. VERBAIS.	07	12,50
(P5)	0,65 x 2,10 x 0,00	1,37	ABRIR	PORTA EM CHAPA METÁLICA DURPA, PRIMEIRO EM TELA ESQUATEL, COR VERDE FOSCA - Nº 2418, REF. VERBAIS.	02	2,73
(P6)	0,90 x 2,40 x 0,00	2,16	ABRIR	PORTA EM CHAPA METÁLICA DURPA, PRIMEIRO EM TELA ESQUATEL, COR VERDE FOSCA - Nº 2418, REF. VERBAIS.	01	2,16
(P7)	0,75 x 2,40 x 0,00	1,80	ABRIR	PORTA EM CHAPA METÁLICA DURPA, PRIMEIRO EM TELA ESQUATEL, COR VERDE FOSCA - Nº 2418, REF. VERBAIS.	01	1,80
(P8)	0,60 x 1,60 x 0,20	0,96	ABRIR	PORTA EM CHAPA METÁLICA DURPA, PRIMEIRO EM TELA ESQUATEL, COR VERDE FOSCA - Nº 2418, REF. VERBAIS.	0	0,00
(P9)	0,60 x 1,60 x 0,20	0,96	ABRIR	PORTA NOVA EM ALUMÍNIO REISADO ANODIZADO, NA COR PRATEADA.	11	10,56
(P10)	3,10 x 2,00 x 0,00	7,73	ABRIR (20 folhas)	PORTA METÁLICA EM REDES TUBULARES DE SEÇÃO RETANGULAR, PRIMEIRO EM TELA ESQUATEL, COR VERDE FOSCA - Nº 2418, REF. VERBAIS.	01	7,73
(P11)	3,50 x 3,00 x 0,00	10,50	CORRER	PORTA METÁLICA EM REDES TUBULARES DE SEÇÃO RETANGULAR, PRIMEIRO EM TELA ESQUATEL, COR VERDE FOSCA - Nº 2418, REF. VERBAIS.	02	21,00
(P12)	0,95 x 2,10 x 0,00	2,00	ABRIR	PORTA NOVA EM ALUMÍNIO REISADO ANODIZADO, NA COR PRATEADA, RECOMENDADO EM CHAPA DURPA, PRIMEIRO EM TELA ESQUATEL, COR VERDE FOSCA - Nº 2418, REF. VERBAIS - Nº 1820, E COM ABREJOS DE ATIVIDADES DE BOM, REF. VERBAIS OU ESQDPRIME.	89	3,99
TOTAL					38	66,83

JANELAS						
Nº	DIMENSÕES (Largura x Altura x Abertura de Fluxo)	ÁREA m²	TIPO	DESCRIÇÃO DA ESQUADRIA	QUANT. UNID.	ÁREA TOTAL m²
(J1)	1,50 x 1,05 x 1,40	1,58	PIVOTANTE	JANELA EM CHAPA METÁLICA DURPA, PRIMEIRO EM TELA ESQUATEL, COR VERDE FOSCA - Nº 2418, REF. VERBAIS.	10	15,73
(J2)	3,30 x 1,05 x 1,35	3,47	PIVOTANTE	JANELA EM CHAPA METÁLICA DURPA, PRIMEIRO EM TELA ESQUATEL, COR VERDE FOSCA - Nº 2418, REF. VERBAIS.	04	65,44
(J3)	1,50 x 1,10 x 1,35	1,65	BASCULANTE	JANELA EM METALIZON COM VEDRO TRANSLUCIDO, PRIMEIRO EM TELA ESQUATEL, COR VERDE FOSCA - Nº 2418, REF. VERBAIS.	16	26,40
(J4)	2,00 x 0,45 x 2,30	0,90	BASCULANTE	JANELA EM METALIZON COM VEDRO TRANSLUCIDO, PRIMEIRO EM TELA ESQUATEL, COR VERDE FOSCA - Nº 2418, REF. VERBAIS.	03	2,70
(J5)	1,50 x 0,45 x 2,00	0,68	BASCULANTE	JANELA EM METALIZON COM VEDRO TRANSLUCIDO, PRIMEIRO EM TELA ESQUATEL, COR VERDE FOSCA - Nº 2418, REF. VERBAIS.	01	0,68
(J6)	0,60 x 0,60 x 1,00	0,36	PIVOTANTE	JANELA EM CHAPA METÁLICA DURPA, PRIMEIRO EM TELA ESQUATEL, COR VERDE FOSCA - Nº 2418, REF. VERBAIS.	01	0,36
(J7)	2,75 x 1,10 x 1,00	3,03	PIVOTANTE	JANELA EM CHAPA METÁLICA DURPA, PRIMEIRO EM TELA ESQUATEL, COR VERDE FOSCA - Nº 2418, REF. VERBAIS.	01	3,03
(J8)	0,80 x 0,60 x 1,00	0,48	PIVOTANTE	JANELA EM CHAPA METÁLICA DURPA, PRIMEIRO EM TELA ESQUATEL, COR VERDE FOSCA - Nº 2418, REF. VERBAIS.	01	0,48
(J9)	2,00 x 1,00 x 1,10	2,20	PIVOTANTE	JANELA EM CHAPA METÁLICA DURPA, PRIMEIRO EM TELA ESQUATEL, COR VERDE FOSCA - Nº 2418, REF. VERBAIS.	01	2,20
(J10)	3,30 x 1,23 x 1,53	4,06	PIVOTANTE	JANELA EM CHAPA METÁLICA DURPA, PRIMEIRO EM TELA ESQUATEL, COR VERDE FOSCA - Nº 2418, REF. VERBAIS.	02	8,12
(J11)	3,30 x 0,45 x 2,00	1,49	BASCULANTE	JANELA EM METALIZON COM VEDRO TRANSLUCIDO, PRIMEIRO EM TELA ESQUATEL, COR VERDE FOSCA - Nº 2418, REF. VERBAIS.	02	2,97
(J12)	0,80 x 0,45 x 2,00	0,36	BASCULANTE	JANELA EM METALIZON COM VEDRO TRANSLUCIDO, PRIMEIRO EM TELA ESQUATEL, COR VERDE FOSCA - Nº 2418, REF. VERBAIS.	04	1,44
TOTAL					58	119,36

HISTÓRICO		
ALTERAÇÃO	REVISÃO	DATA
1.		
2.		
3.		
4.		
5.		
ARQUITETO(A):	ENGENHEIRO(A) RESPONSÁVEL:	PROPRIETÁRIO:
PAMELA K. RIBEIRO FRANCO FREIRE CAU Nº A223954-0		



GOVERNO DO ESTADO DO PIAUÍ

SEDUC - SECRETARIA DE ESTADO DA EDUCAÇÃO

19º GRE - TERESINA

DEPARTAMENTO: UNIDADE DE GESTÃO DA REDE FÍSICA

TÍTULO DO PROJETO: PROJETO DE REFORMA

ENDEREÇO DO SERVIÇO: CONJUNTO ANGELIM II, SIN - BAIRRO PROMORAR II

TÍTULO DO DESENHO: PLANTA BAIXA - CONSTRUÇÃO

MUNICÍPIO: TERESINA-PI

DESENHO: PAMELA FRANCO

DESENHO: PAMELA FRANCO

FASE: PROJETO BÁSICO

DATA: JUNHO/2021

DESENHO: ARQ

FRANCHA: 04/16

ESCALA: 1/75

REVISÃO: REVISÃO 01

net
ref
yellow
green
blue
pink
purple
brown
grey
black
white



 Piauí GOVERNO DO ESTADO	<h1>GOVERNO DO ESTADO DO PIAUÍ</h1>	
	SEDUC - SECRETARIA DE ESTADO DA EDUCAÇÃO 1ºª GRE - TERESINA	

DEPARTAMENTO: UNIDADE DE GESTÃO DA REDE FÍSICA	DISENHO:
TÍTULO DO PROJETO: PROJETO DE REFORMA	ARQ
ENDEREÇO DO SERVIÇO: CONJUNTO ANGEIM II, SN - BAIRRO PROMORAR II	FRANCA:
TÍTULO DO DISENHO: PLANTA DE COBERTURA	05/16
MUNICÍPIO: TERESINÓPOLIS	ZONA URBANA
DISENHO: PAMELA FRANCO	FASE: PROJETO BÁSICO
	DATA: JUNHO/2021
	REVISÃO: REVISÃO 01

[illegible]

AS JANELAS EXISTENTES DEVERÃO PASSAR POR MANUTENÇÃO E ADEQUAÇÕES AO NOVO PADRÃO SDEUC, INCLUINDO NOVA PINTURA DE TODAS AS JANELAS COM ESMALTE SINTÉTICO NA COR BRANCO NEVE (REF., VERREBRAS OU EQUIVALENTE) E REPAROS E PARTES DANIFICADAS, COMO A SUBSTITUIÇÃO DE PEÇAS DE VIDRO QUE ESTIVEREM QUEBRADAS NOS BASCULANTES.

 Piauí GOVERNO DO ESTADO	<h1>GOVERNO DO ESTADO DO PIAUÍ</h1>	
	SEDUC - SECRETARIA DE ESTADO DA EDUCAÇÃO 19º GRE - TERESINA	

DEPARTAMENTO: UNIDADE DE GESTÃO DA REDE FÍSICA	DESENHO: <div style="font-size: 2em; font-weight: bold;">ARQ</div>
TÍTULO DO PROJETO: PROJETO DE REFORMA	FRANCHA: <div style="font-size: 2.5em; font-weight: bold;">06/16</div>
ENDEREÇO DO SERVIÇO: CONJUNTO ALAMEDA II, SIN - BAIRRO PROMORAR II	
TÍTULO DO DESENHO: PLANTA BAIXA - LAYOUT	
MUNICÍPIO: TERESINA-PI	ZONA: URBANA
DESENHO: PAMELA FRANCO	DATA: JUNHO/2021
PROJETO BÁSICO	REVISÃO: REVISÃO 01

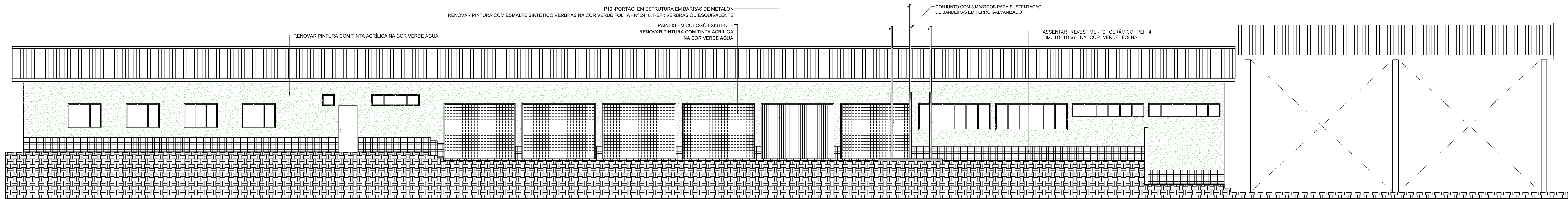

01 FACHADA NORTE
ESCALA : 1/75

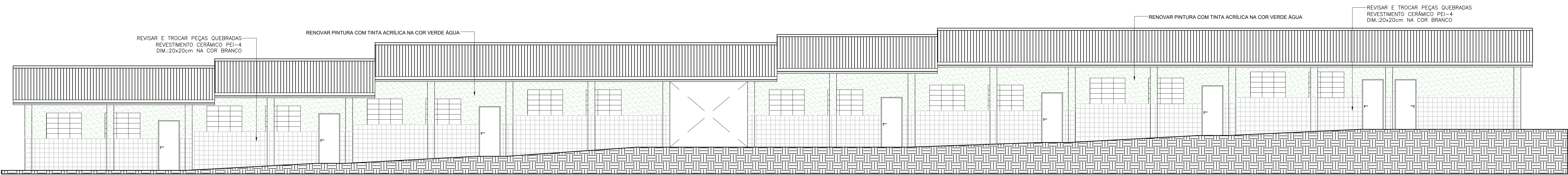

02 FACHADA SUL
ESCALA : 1/75

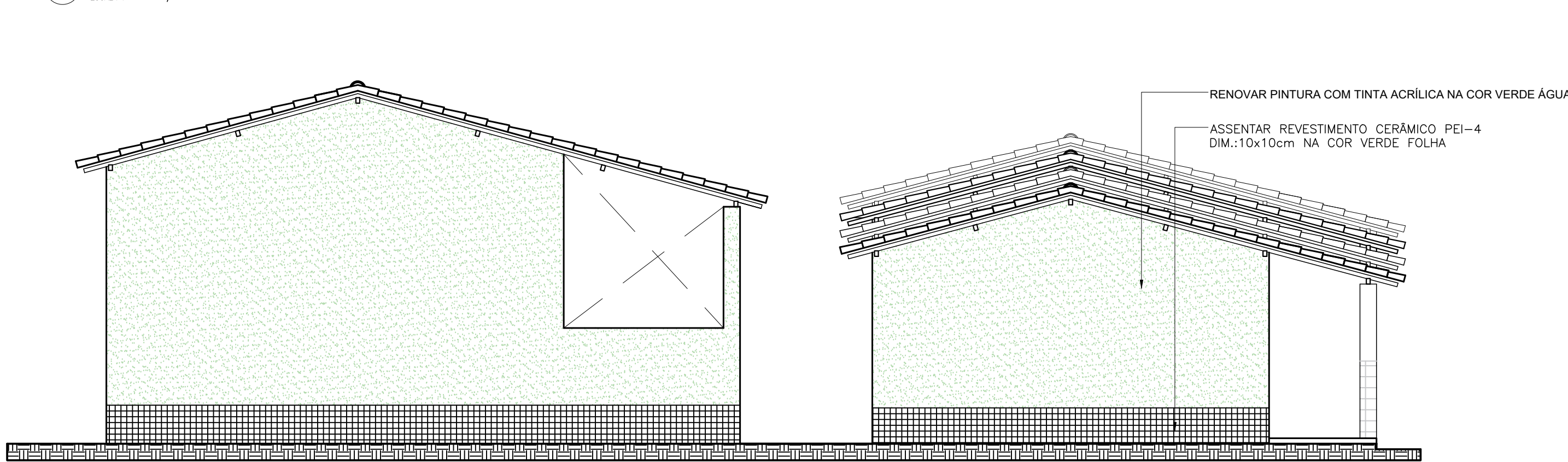

03 FACHADA OESTE
ESCALA : 1/75

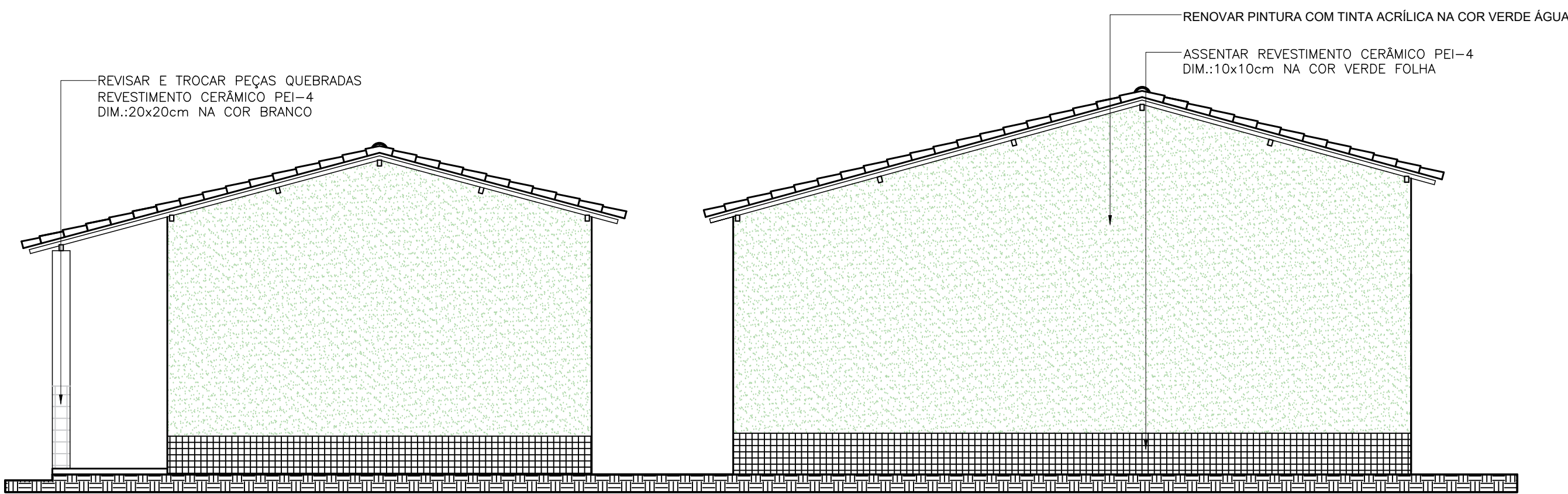

04 FACHADA LESTE
ESCALA : 1/75

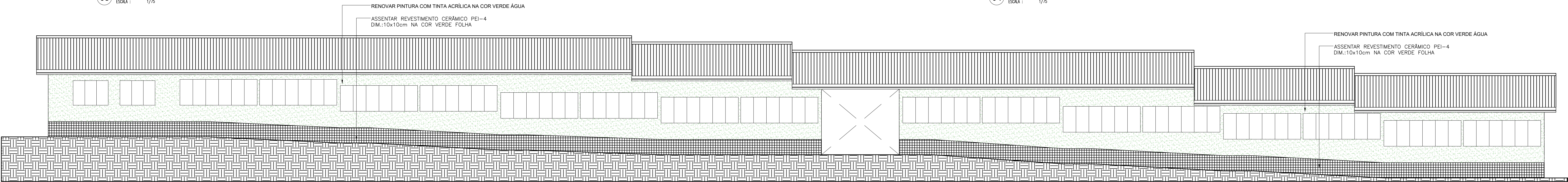

05 FACHADA INTERNA - NORTE - BLOCO DE SALAS DE AULA
ESCALA : 1/75

LEGENDA DE ESQUADRIAS						
PORTAS						
Nº	DIMENSÕES (Largura x Altura x Prof)	ÁREA (m²)	TIPO	DESCRIÇÃO DA ESQUADRIA	QUANT. (unid)	ÁREA TOTAL (m²)
(P1)	0,95 2,40 0,00	2,28	ABRIR	PORTA EM CHAPA METÁLICA DUPLA.	09	20,52
(P2)	0,88 2,10 0,00	1,85	ABRIR	PORTA EM COMPARTIMENTO EM MADEIRA, COM BRANCO NEVE.	01	1,85
(P3)	0,95 2,10 0,00	2,00	ABRIR	PORTA EM CHAPA METÁLICA DUPLA.	01	2,00
(P4)	0,85 2,10 0,00	1,79	ABRIR	PORTA EM CHAPA METÁLICA DUPLA.	07	12,00
(P5)	0,65 2,10 0,00	1,37	ABRIR	PORTA EM CHAPA METÁLICA DUPLA.	02	2,73
(P6)	0,90 2,40 0,00	2,16	ABRIR	PORTA EM CHAPA METÁLICA DUPLA.	01	2,16
(P7)	0,75 2,40 0,00	1,80	ABRIR	PORTA EM CHAPA METÁLICA DUPLA.	01	1,80
(P8)	0,60 1,60 0,00	0,96	ABRIR	PORTA EM CHAPA METÁLICA DUPLA.	0	0,00
(P9)	0,60 1,60 0,00	0,96	ABRIR	PORTA NOVA EM ALUMÍNIO PRATEADO ANODIZADO, NA COR METALON.	11	10,56
(P10)	1,20 2,40 0,10	2,88	ABRIR	PORTA NOVA TIPO GRADE EM METALON PRATEADO COM ESMALTE SINTÉTICO NA COR BRANCO NEVE. REF.: VERBRAS OU EQUIVALENTE.	01	2,88
(P11)	3,00 3,00 0,00	10,50	CORRER	PORTA METÁLICA EM FERROS TUBULARES.	02	21,00
(P12)	0,95 2,10 0,00	2,00	ABRIR	PORTA NOVA COM ESTRUTURA DE METALON, REVESTIMENTO EM CHAPA DUPLA, PRATEADA COM ESMALTE SINTÉTICO. INTERNO NA COR BRANCO NEVE. REF.: VERBRAS NA COR AZUL MAR, Nº 100-1, COM BARRA DE ACESSEMENTO EM INOX.	09	3,99
TOTAL					38	81,98

OS PORTAS EXISTENTES DEVERÃO PASSAR POR MANUTENÇÃO E ADAPTAÇÕES AO NOVO PADRÃO DEBUC, INCLUSIVE NOVA PINTURA E REPAROS E PARTES SUBSTITUÍDA.
AS PORTAS DAS SALAS DE AULA, LABORATÓRIO DE INFORMÁTICA, BIBLIOTECA, SALA DE ADEQUAÇÃO TECNOLÓGICA E AULA, DEVERÃO TER NOVA PINTURA COM ESMALTE SINTÉTICO VERDE NA COR VERDE FOLHA - Nº 2416. REF.: VERBRAS OU EQUIVALENTE.
AS PORTAS DA SALA DOS PROFESSORES, DIRETORIA E SECRETARIA DEVERÃO TER NOVA PINTURA COM ESMALTE SINTÉTICO NA COR BRANCO NEVE. Nº 2416. REF.: VERBRAS OU EQUIVALENTE.
AS PORTAS DOS BANHEIROS DEVERÃO TER NOVA PINTURA COM ESMALTE SINTÉTICO VERDE NA COR VERDE FOLHA - Nº 2416. REF.: VERBRAS OU EQUIVALENTE.
AS PORTAS DOS BANHEIROS DEVERÃO TER NOVA PINTURA COM ESMALTE SINTÉTICO VERDE NA COR VERDE FOLHA - Nº 2416. REF.: VERBRAS OU EQUIVALENTE.
AS PORTAS DOS BANHEIROS DEVERÃO TER NOVA PINTURA COM ESMALTE SINTÉTICO VERDE NA COR VERDE FOLHA - Nº 2416. REF.: VERBRAS OU EQUIVALENTE.
AS PORTAS DO BLOCO DE SALAS DE AULA, DEVERÃO TER NOVA PINTURA COM ESMALTE SINTÉTICO VERDE NA COR VERDE FOLHA - Nº 2416. REF.: VERBRAS OU EQUIVALENTE.
AS PORTAS DA CANTINA, DEVERÃO TER NOVA PINTURA COM ESMALTE SINTÉTICO VERDE NA COR VERDE FOLHA - Nº 2416. REF.: VERBRAS OU EQUIVALENTE.
AS PORTAS DA CANTINA, DEVERÃO TER NOVA PINTURA COM ESMALTE SINTÉTICO VERDE NA COR VERDE FOLHA - Nº 2416. REF.: VERBRAS OU EQUIVALENTE.
AS PORTAS DA CANTINA, DEVERÃO TER NOVA PINTURA COM ESMALTE SINTÉTICO VERDE NA COR VERDE FOLHA - Nº 2416. REF.: VERBRAS OU EQUIVALENTE.

JANELAS						
Nº	DIMENSÕES (Largura x Altura x Prof)	ÁREA (m²)	TIPO	DESCRIÇÃO DA ESQUADRIA	QUANT. (unid)	ÁREA TOTAL (m²)
(J1)	1,00 1,05 1,40	1,38	FIXO	JANELA EM CHAPA METÁLICA DUPLA.	10	13,75
(J2)	3,30 1,05 1,35	3,47	FIXO	JANELA EM CHAPA METÁLICA DUPLA.	16	55,44
(J3)	1,00 1,10 1,35	1,45	BASCULANTE	JANELA EM METALON COM VIDRO TRANSLÚCIDO.	16	26,40
(J4)	3,00 0,45 2,30	0,70	BASCULANTE	JANELA EM METALON COM VIDRO TRANSLÚCIDO.	02	2,70
(J5)	1,50 0,45 2,00	0,68	BASCULANTE	JANELA EM METALON COM VIDRO TRANSLÚCIDO.	01	0,68
(J6)	0,60 0,60 1,50	0,36	FIXO	JANELA EM CHAPA METÁLICA DUPLA.	01	0,36
(J7)	2,75 1,10 1,00	3,03	FIXO	JANELA METÁLICA.	01	3,03
(J8)	0,80 0,60 1,00	0,48	FIXO	JANELA EM CHAPA METÁLICA DUPLA.	01	0,48
(J9)	3,00 1,00 1,10	3,00	FIXO	JANELA EM CHAPA METÁLICA DUPLA.	01	3,00
(J10)	3,30 1,25 1,50	4,05	FIXO	JANELA EM CHAPA METÁLICA DUPLA.	02	8,12
(J11)	3,30 0,45 2,00	1,49	BASCULANTE	JANELA EM METALON COM VIDRO TRANSLÚCIDO.	02	2,97
(J12)	0,80 0,45 2,00	0,36	BASCULANTE	JANELA EM METALON COM VIDRO TRANSLÚCIDO.	04	1,44
TOTAL:					58	119,36

OS JANELAS EXISTENTES DEVERÃO PASSAR POR MANUTENÇÃO E ADAPTAÇÕES AO NOVO PADRÃO DEBUC, INCLUSIVE NOVA PINTURA DE TODAS AS JANELAS COM ESMALTE SINTÉTICO NA COR BRANCO NEVE. REF.: VERBRAS OU EQUIVALENTE E REPAROS E PARTES SUBSTITUÍDA. COMO A SUBSTITUIÇÃO DE PEÇAS DE VIDRO QUE ESTIVEREM QUEBRADAS NOS BASCULANTES.

HISTÓRICO		
ALTERAÇÃO	REVISÃO	DATA
1.		
2.		
3.		
4.		
5.		

ARQUITETO(A):	ENGENHEIRO(A) RESPONSÁVEL:	PROPRIETÁRIO:
PAMELA K. RIBEIRO FRANCO FREIRE CAU Nº 423384-9		

 GOVERNO DO ESTADO DO PIAUÍ	
SEDUC - SECRETARIA DE ESTADO DA EDUCAÇÃO 19º GRE - TERESINA	
DESENVOLVIDO POR: UNIDADE DE GESTÃO DA REDE FÍSICA	DESENHO: ARQ
TÍTULO DO PROJETO: PROJETO DE REFORMA	FRANCHA: 07/16
ENDEREÇO DO SERVIÇO: CONJUNTO ANGELIM II, S/N - BAIRRO PROMOTOR II	ESCALA: 1/75
TÍTULO DO DESENHO: FACHADAS	REVISÃO: REVISÃO 01
MUNICÍPIO: TERESINA-PI	ZONA: URBANA
DESENHO: PAMELA FRANCO	FASE: PROJETO BÁSICO
DATA: JUNHO/2021	

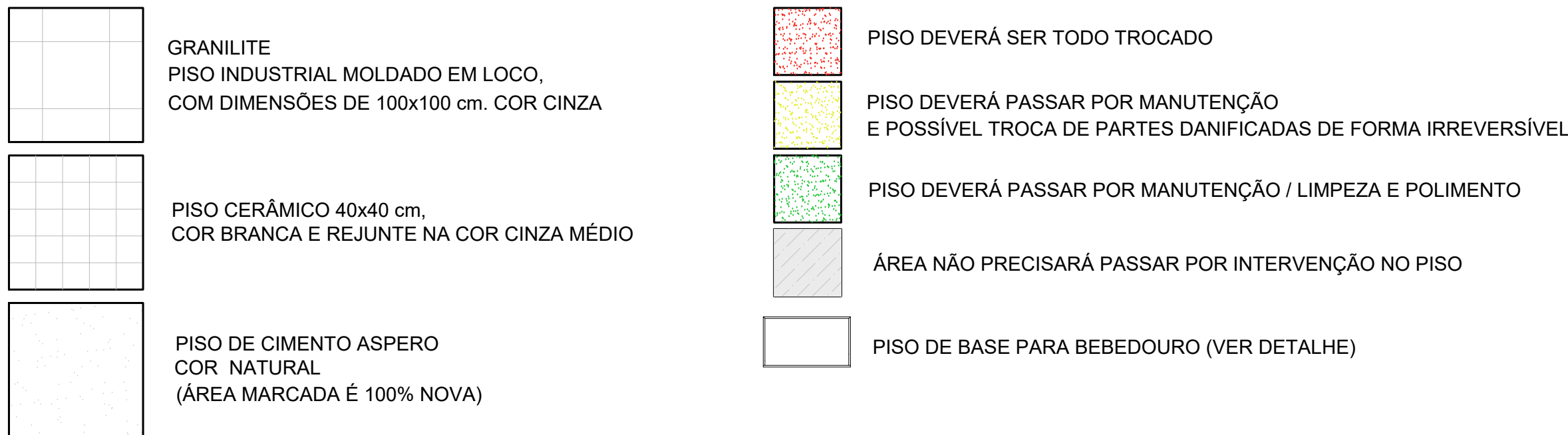



0505 AS PORTAS EXISTENTES DEVÃO PASSAR POR MANUTENÇÃO E ADEQUAÇÕES AO NOVO PADRÃO SEDE, INCLUINDO NOVA PINTURA E REPAROS E PARTES DANIFICADAS NAS PORTAS DAS SALAS DE ALMA, LABORATÓRIO DE INSTRUMENTAÇÃO, BIBLIOTECA, SALA DE MEDIÇÃO (TECNOLOGIA E ALÉM), DEVENDO NOVA PINTURA COM ESMALE SINTÉTICO VERMELHO NA COR VERDE LARANJA, Nº 1431, RE-VER. VERBAS DO EQUIVALENTE

0506 AS PORTAS DAS SALAS DOS PROFESSORES, DIRETORIA E SECRETARIA DEVENDO NOVA PINTURA COM ESMALE SINTÉTICO NA COR AMARELO, Nº 11008, RE-VER. VERBAS DO EQUIVALENTE NAS PORTAS DOS BANHEIROS DEVENDO NOVA PINTURA COM ESMALE SINTÉTICO VERMELHO NA COR AZUL, Nº. 11010, RE-VER. VERBAS DO EQUIVALENTE, SENDO AS PORTAS DOS BANHEIROS CUBA COM PELAÇÃO DE BARRA DE ACESSIBILIDADE (PILÓTOS) HORIZONTAL EM AGUÍO BRILHANTE E COMPARTIMENTO HÍGIDO NA COR AZUL, PISADO NA CHAPA DE METALO, EXTERNA E INTERNA NA COR DA PINTURA DO PISO, DESLIZANTE (DO TIPO DE CORTES)

0507 AS PORTAS DA CANTINA, AREA DO SERVIÇO E DESPESA DEVENDO NOVA PINTURA COM ESMALE SINTÉTICO VERMELHO NA COR LARANJA, Nº 11819, RE-VER. VERBAS DO EQUIVALENTE GRADES E PORTÕES DE COBRE DO PÁTIO DEVENDO NOVA PINTURA COM ESMALE SINTÉTICO VERMELHO NA COR VERDE LONJA, Nº 2418, RE-VER. VERBAS DO EQUIVALENTE

OBS
AS JANELAS EXISTENTES DEVERÃO PASSAR POR MANUTENÇÃO E ADEQUAÇÕES AO NOVO PADRÃO SEDEC, INCLUINDO NOVA PINTURA DE TODAS AS JANELAS COM ESMALTE SINTÉTICO NA COR BRANCO NEVE (REF.: VERRAS OU EQUIVALENTE) E REPAROS E PARTES DANIFICADAS, COMO A SUBSTITUIÇÃO DE PEÇAS DE VIDRO QUE ESTIVEREM QUEBRADAS NOS BASCULANTES.

ARQUITETO(A):	ENGENHEIRO(A) RESPONSÁVEL:	PROPRIETÁRIO:
PAMELA K. RIBEIRO FRANCO FREIRE CAU nº A223954-0		

		<h1>GOVERNO DO ESTADO DO PIAUÍ</h1>	
		<h2>SEDUC - SECRETARIA DE ESTADO DA EDUCAÇÃO</h2>	
		<h3>1ºº GRE - TERESINA</h3>	
DEPARTAMENTO: UNIDADE DE GESTÃO DA REDE FÍSICA		DESENHO: <h1>ARQ</h1>	
TÍTULO DO PROJETO: PROJETO DE REFORMA		FRÂNCHA: <h1>08/16</h1>	
ENDEREÇO DO SERVIÇO: CONJUNTO ANGELIM II, S/N - BAIRRO PROMOMAR II			
TÍTULO DO DESENHO: PLANTA BAIXA - INTERVENÇÃO EM PISO			
MUNICÍPIO: TERESINA-PI	ZONA: URBANA	ESCALA: 1/75	
DESENHO: PAMELA FRANCO	FASE: PROJETO BÁSICO	DATA: JUNHO/2021	
		REVISÃO 01	

	COR	PENA
red	07	0.1
yellow	07	0.2
green	07	0.3
cyan	07	0.4
blue	07	0.5
magenta	07	0.6
white	07	0.7
08	07	0.1
40	40	0.1
94	94	0.1
240	240	0.1
253	253	0.1

01
02
03
04
05
06
07
08
09
10
11
12
13
14
15
16
17
18
19
20
21
22
23
24
25
26
27
28
29
30
31
32
33
34
35
36
37
38
39
40
41
42
43
44
45
46
47
48
49
50
51
52
53
54
55
56
57
58
59
60
61
62
63
64
65
66
67
68
69
70
71
72
73
74
75
76
77
78
79
80
81
82
83
84
85
86
87
88
89
90
91
92
93
94
95
96
97
98
99
100

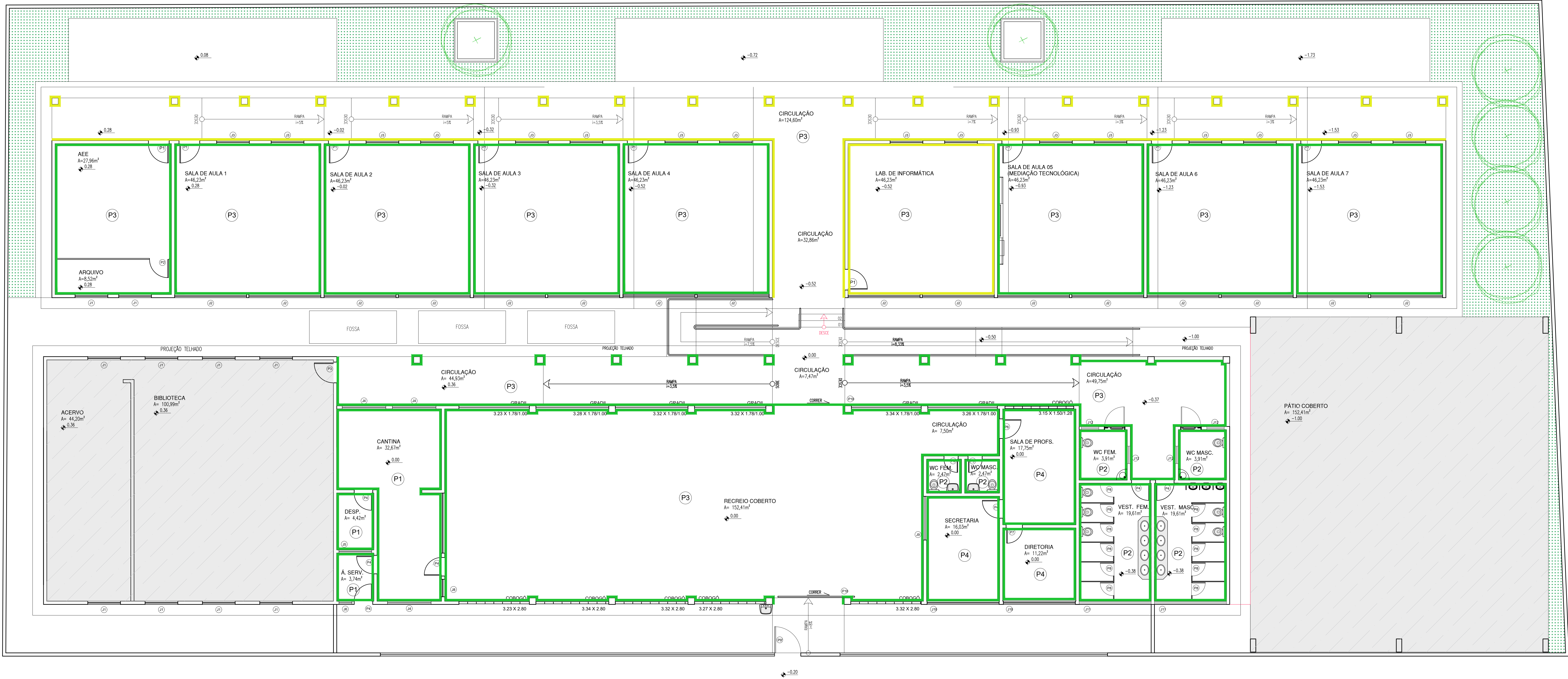

LEGENDA MATERIAIS DE ACABAMENTO	
IDENTIFICAÇÃO	DESCRIÇÃO PAREDE
P.1	CERÂMICA 10x10 cm, COR BRANCA, ATÉ ALTURA DE 210 cm DO PISO, COM REJUNTE CINZA, E PINTURA EM TINTA ACRÍLICA COR VERDE ÁGUA - REF. VERRAS OU SIMILAR ATÉ O FORRO/TETO
P.2	CERÂMICA 10x10 cm, COR BRANCA, ATÉ ALTURA DE 180 cm DO PISO, COM REJUNTE CINZA, E PINTURA EM TINTA ACRÍLICA COR VERDE ÁGUA - REF. VERRAS OU SIMILAR ATÉ O FORRO/TETO
P.3	CERÂMICA 20x20 cm, COR BRANCA, ATÉ ALTURA DE 140cm DO PISO, COM REJUNTE CINZA, E PINTURA EM TINTA ACRÍLICA COR VERDE ÁGUA - REF. VERRAS OU SIMILAR ATÉ O FORRO/TETO
P.4	PINTURA EM TINTA ACRÍLICA COR BRANCO NEVE - 200, SEMI-BRILHO, REF. VERRAS OU EQUIVALENTE

- REVESTIMENTO DEVERÁ PASSAR POR MANUTENÇÃO E POSSÍVEL TROCA DE PARTES DANIFICADAS DE FORMA IRREVERSÍVEL ASSIM COMO REPOSIÇÃO DE REBOCO DANIFICADO E RENOVACÃO DA PINTURA
- REVESTIMENTO DEVERÁ PASSAR POR REFORMA E POSSÍVEL TROCA DE PARTES DANIFICADAS DE FORMA IRREVERSÍVEL ASSIM COMO REPOSIÇÃO DE REBOCO DANIFICADO E RENOVACÃO DA PINTURA
- ÁREA NÃO PRECISARÁ PASSAR POR INTERVENÇÃO NAS PAREDES

LEGENDA DE ESQUADRIAS						
PORTAS						
Nº	DIMENSÕES (Largura x Altura x Prof)	ÁREA (m²)	TIPO	DESCRIÇÃO DA ESQUADRIA	QUANT. (unidade)	ÁREA TOTAL (m²)
P1	0,95 x 2,40 x 0,00	2,28	ABBR	PORTA EM CHAPA METÁLICA DUPLA	09	20,52
P2	0,88 x 2,10 x 0,00	1,85	ABBR	PORTA EM COFENHADO EM MADEIRA, COR BRANCO NEVE	01	1,85
P3	0,95 x 2,10 x 0,00	2,00	ABBR	PORTA EM CHAPA METÁLICA DUPLA	01	2,00
P4	0,88 x 2,10 x 0,00	1,79	ABBR	PORTA EM CHAPA METÁLICA DUPLA	07	12,90
P5	0,65 x 2,10 x 0,00	1,37	ABBR	PORTA EM CHAPA METÁLICA DUPLA	02	2,73
P6	0,60 x 2,40 x 0,00	1,44	ABBR	PORTA EM CHAPA METÁLICA DUPLA	01	1,44
P7	0,75 x 2,40 x 0,00	1,80	ABBR	PORTA EM CHAPA METÁLICA DUPLA	01	1,80
P8	0,60 x 1,60 x 0,00	0,96	ABBR	PORTA EM CHAPA METÁLICA DUPLA	01	0,96
P9	0,60 x 1,60 x 0,00	0,96	ABBR	PORTA NOVA COM ESTRUTURA DE METALCO REVESTIMENTO EM CHAPA DUPLA, PINTADA COM ESMALTE SINTÉTICO	11	10,56
P10	1,20 x 2,40 x 0,10	2,88	ABBR	PORTA NOVA TPO GAZOL EM METALCO PINTADO COM ESMALTE SINTÉTICO NA COR BRANCO NEVE, REF. VERRAS OU EQUIVALENTE	01	2,88
P11	3,00 x 3,00 x 0,00	10,50	COBBER	PORTA METÁLICA EM FERRO TUBULAR	02	21,00
P12	0,95 x 2,10 x 0,00	2,00	ABBR	PORTA NOVA COM ESTRUTURA DE METALCO REVESTIMENTO EM CHAPA DUPLA, PINTADA COM ESMALTE SINTÉTICO	02	3,99
TOTAL					38	81,98

JANELAS						
Nº	DIMENSÕES (Largura x Altura x Prof)	ÁREA (m²)	TIPO	DESCRIÇÃO DA ESQUADRIA	QUANT. (unidade)	ÁREA TOTAL (m²)
J1	1,50 x 1,05 x 1,40	1,58	PIVOTANTE	JANELA EM CHAPA METÁLICA DUPLA	10	15,75
J2	3,30 x 1,05 x 1,35	3,47	PIVOTANTE	JANELA EM CHAPA METÁLICA DUPLA	16	55,44
J3	1,50 x 1,10 x 1,35	1,65	BASCULANTE	JANELA EM METALCO COM VIDRO TRANSLUCIDO	16	26,40
J4	2,00 x 0,45 x 3,30	0,90	BASCULANTE	JANELA EM METALCO COM VIDRO TRANSLUCIDO	03	2,70
J5	1,50 x 0,45 x 3,00	0,68	BASCULANTE	JANELA EM METALCO COM VIDRO TRANSLUCIDO	01	0,68
J6	0,60 x 0,60 x 1,00	0,36	PIVOTANTE	JANELA EM CHAPA METÁLICA DUPLA	01	0,36
J7	2,75 x 1,10 x 1,00	3,03	ENROLAR	JANELA METÁLICA	01	3,03
J8	0,80 x 0,60 x 1,00	0,48	FIJO	JANELA EM CHAPA METÁLICA DUPLA	01	0,48
J9	2,00 x 1,00 x 1,10	2,20	PIVOTANTE	JANELA EM CHAPA METÁLICA DUPLA	01	2,20
J10	3,30 x 1,23 x 1,03	4,06	PIVOTANTE	JANELA EM CHAPA METÁLICA DUPLA	02	8,12
J11	3,30 x 0,45 x 3,00	1,49	BASCULANTE	JANELA EM METALCO COM VIDRO TRANSLUCIDO	02	2,97
J12	0,80 x 0,45 x 3,00	0,36	BASCULANTE	JANELA EM METALCO COM VIDRO TRANSLUCIDO	04	1,44
TOTAL					58	119,36

HISTÓRICO		
ALTERAÇÃO	REVISÃO	DATA
1.		
2.		
3.		
4.		
5.		

ARQUITETO(A):	ENGENHEIRO(A) RESPONSÁVEL:	PROPRIETÁRIO:
PAMELA K. RIBEIRO FRANCO FREIRE CAU nº 422084/0		



GOVERNO DO ESTADO DO PIAUÍ

SEDUC - SECRETARIA DE ESTADO DA EDUCAÇÃO

19º GRE - TERESINA

DEPARTAMENTO: UNIDADE DE GESTÃO DA REDE FÍSICA

TÍTULO DO PROJETO: PROJETO DE REFORMA

ENDEREÇO DO SERVIÇO: CONJUNTO ANGELIM II, S/N - BAIRRO PROMOTOR II

TÍTULO DO DESENHO: PLANTA BAIXA - INTERVENÇÃO EM REVESTIMENTOS

MUNICÍPIO: TERESINA-PI

DESENHO: PAMELA FRANCO

DESENHO: PAMELA FRANCO

FASE: PROJETO BÁSICO

DATA: JUNHO/2021

DESENHO: ARQ

FRANCHA: 09/16

ESCALA: 1/75

REVISÃO: REVISÃO 01

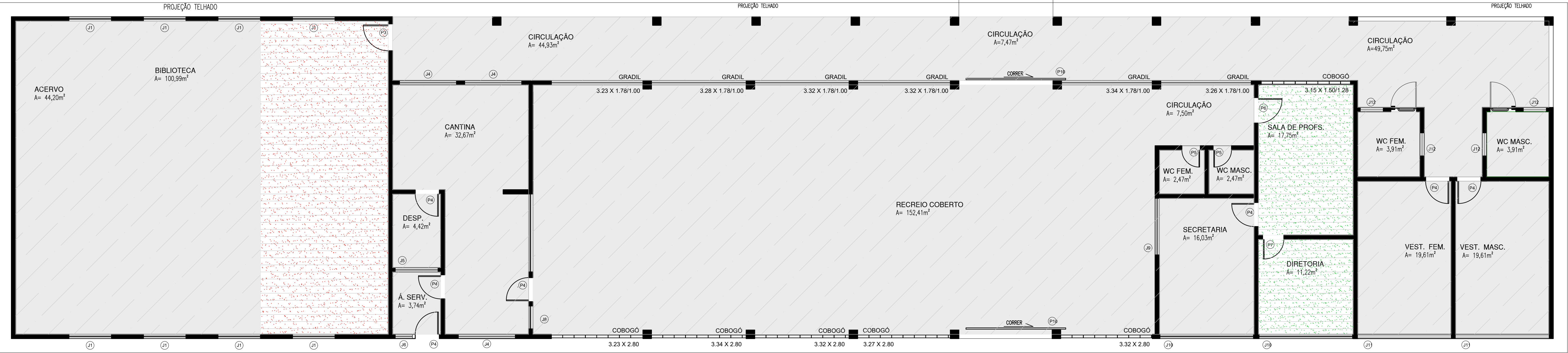

JANELAS							
Nº	DIMENSÕES (Largura x Altura x Profundidade)	ÁREA (m²)	TIPO	DESCRIÇÃO DA ESGUARRA	QUANT. (unidade)	ÁREA TOTAL (m²)	
(1)	1,20 x 1,05 x 1,40	1,58	PROTANTE	JANELA EM CHAPA METÁLICA DUPLA.	10	15,73	
(2)	1,30 x 1,05 x 1,35	1,67	PROTANTE	JANELA EM CHAPA METÁLICA DUPLA.	16	55,44	
(3)	1,30 x 1,15 x 1,35	1,63	PROTANTE	JANELA EM NÊTELOS COM VÍDRIO TRANSLÚCIDO.	16	26,40	
(4)	2,00 x 0,45 x 3,30	0,90	MASCANTE	JANELA EM NÊTELOS COM VÍDRIO TRANSLÚCIDO.	03	2,70	
(5)	1,50 x 0,45 x 2,00	0,68	MASCANTE	JANELA EM NÊTELOS COM VÍDRIO TRANSLÚCIDO.	01	0,68	
(6)	0,40 x 0,40 x 1,50	0,36	PROTANTE	JANELA EM CHAPA METÁLICA DUPLA.	01	0,36	
(7)	2,75 x 1,10 x 1,00	3,03	PROTANTE	JANELA METÁLICA.	01	3,03	
(8)	0,80 x 0,40 x 1,00	0,48	RIO	JANELA EM CHAPA METÁLICA DUPLA.	01	0,48	
(9)	2,00 x 1,00 x 1,10	2,20	PROTANTE	JANELA EM CHAPA METÁLICA DUPLA.	01	2,20	
(10)	1,30 x 1,20 x 1,05	1,68	PROTANTE	JANELA EM CHAPA METÁLICA DUPLA.	02	8,12	
(11)	1,30 x 0,40 x 2,00	1,49	PROTANTE	JANELA EM NÊTELOS COM VÍDRIO TRANSLÚCIDO.	02	2,97	
(12)	0,80 x 0,45 x 1,35	0,43	PROTANTE	JANELA EM NÊTELOS COM VÍDRIO TRANSLÚCIDO.	04	1,44	
					TOTAL	58	119,36

OBS: AS QUANTIDADES DEVERÃO PASSAR POR MANUTENÇÃO E AVALIAÇÃO AO HOVO PARADO ZENZO, INCLUSIVE NA PRELIMINAR DE TODAS AS QUANTIDADES DAS OBRAS EMSEITE DESENVOLVIDAS POR SEU, VERBADA O EQUIVOCALHE E REPAROS E PARELHAS DENTRADO DO, CULMINANDO NA FIBRADA DE PEÇAS DE VÍDRIO QUE DEVERÃO QUANTIFICADAS.

HISTÓRICO		
ALTERAÇÃO	REVISÃO	DATA
1.		
2.		
3.		
4.		
5.		

ARQUITETO(A):	ENGENHEIRO(A) RESPONSÁVEL:	PROPRIETÁRIO:
PAMELA K. RIBEIRO FRANCO FREIRE CAU nº A223954-0		

 <p>Piauí GOVERNO DO ESTADO</p>	<p>GOVERNO DO ESTADO DO PIAUÍ</p>	
	<p>SEDUC - SECRETARIA DE ESTADO DA EDUCAÇÃO</p> <p>19º GRE - TERESINA</p>	
<p>DEPARTAMENTO: UNIDADE DE GESTÃO DA REDE FÍSICA</p>	<p>DESENHO:</p> <p>ARQ</p>	
<p>TÍTULO DO PROJETO: PROJETO DE REFORMA</p>	<p>FRANCA:</p> <p>10/16</p>	
<p>INTERESSO DO SERVIÇO: CONJUNTO ANGELIM II, S/N - BAIRRO PROMORAR II</p>		
<p>TÍTULO DO DESENHO: PLANTA BAIXA - INTERVENÇÃO EM FORRO</p>		
<p>NÚMERO: TERESINA-PI</p>	<p>ZONA: URBANA</p>	<p>ESCALA: 1/75</p>
<p>DESENHO: PAMELA FRANCO</p>	<p>FASE: PROJETO BÁSICO</p>	<p>DATA: JUNHO/2021</p>
		<p>REVISÃO: REVISÃO 01</p>

	<p>FORRO PVC COR BRANCA</p>		<p>FORRO DEVERÁ SER TODO TROCADO</p>	
	<p>FORRO MODULAR EM FIBRA MINERAL MODELADA COM ACABAMENTO DE SUPERFÍCIE COM TRINTA VINÍLICA, A BASE DE LATEX JÁ APLICADO EM FABRICA / PLACAS DE 625MM X 1250MM X 13MM.</p>		<p>FORRO DEVERÁ PASSAR POR MANUTENÇÃO HÁ PRESENÇA DE CUPINS VINDO DA COBERTURA</p>	
			<p>FORRO DEVERÁ PASSAR POR MANUTENÇÃO / LIMPEZA E FIXAÇÃO</p>	
			<p>ÁREA NÃO PRECISARÁ PASSAR POR INTERVENÇÃO NO FORRO</p>	

	COR	PENA
red	07	0,1
yellow	07	0,2
green	07	0,3
cyan	07	0,4
blue	07	0,5
magenta	07	0,6
white	07	0,7
08	07	0,1
94	40	0,1
94	94	0,1
240	240	0,1
253	253	0,1

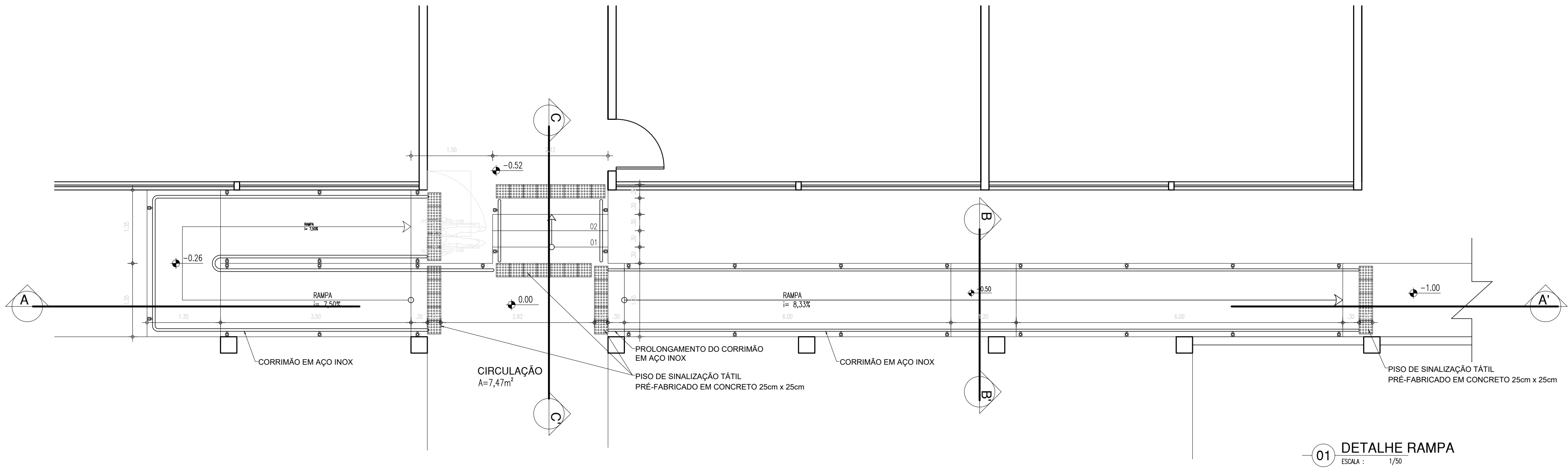

01 DETALHE RAMPA
ESCALA : 1/50

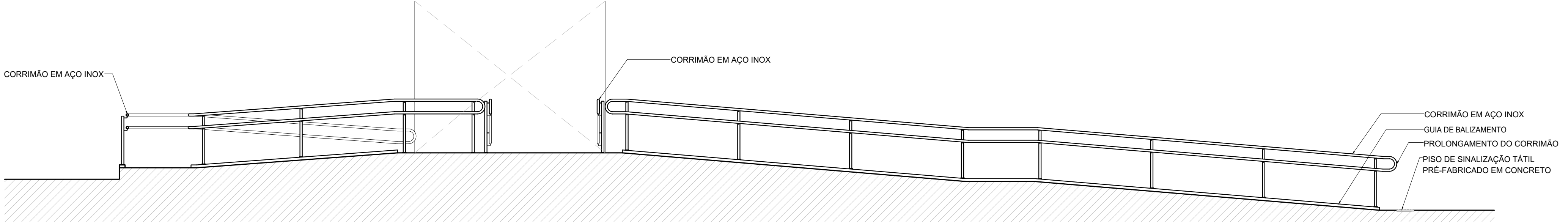

02 CORTE AA'
ESCALA : 1/50

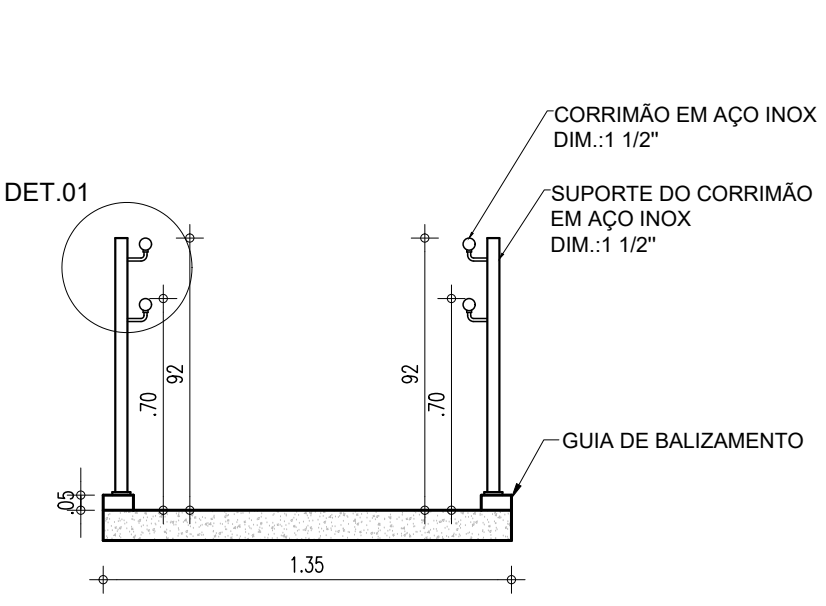

03 CORTE BB'
ESCALA : 1/25

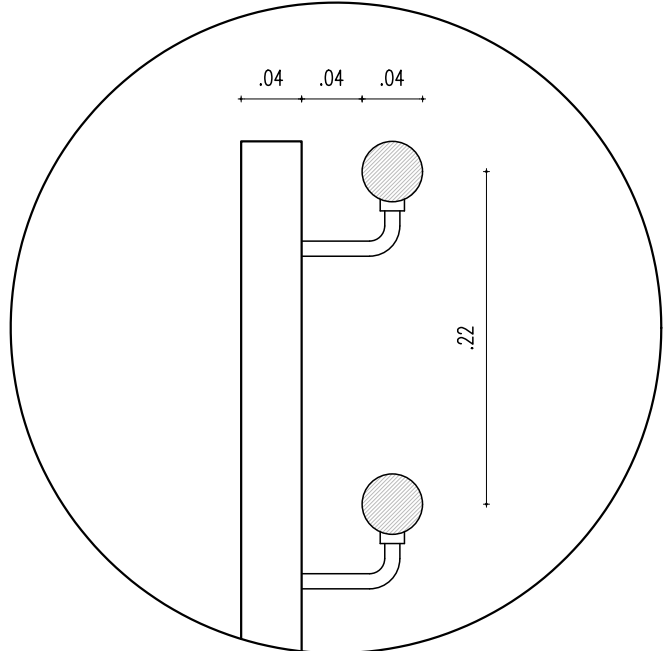

04 DETALHE 01
ESCALA : 1/5

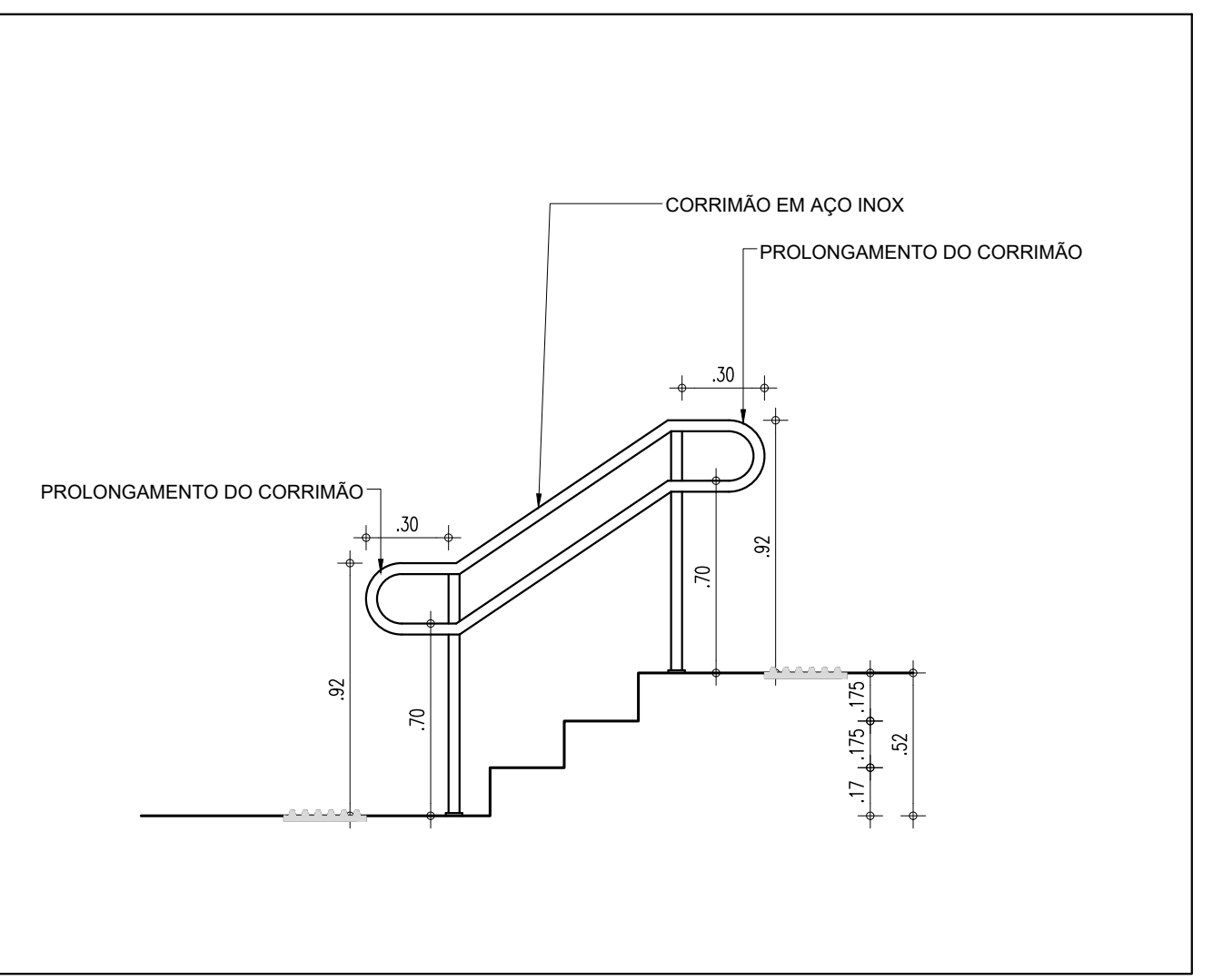

05 DETALHE EM CORTE CORRIMÃO DE ESCADA
ESCALA : 1/25

HISTÓRICO		
ALTERAÇÃO	REVISÃO	DATA
1.		
2.		
3.		
4.		
5.		

ARQUITETO(A):	ENGENHEIRO(A) RESPONSÁVEL:	PROPRIETÁRIO:
PAMELA K. RIBEIRO FRANCO FREIRE CAU nº A223954-0		



GOVERNO DO ESTADO DO PIAUÍ

SEDUC - SECRETARIA DE ESTADO DA EDUCAÇÃO

19º GRE - TERESINA

DEPARTAMENTO: UNIDADE DE GESTÃO DA REDE FÍSICA

TÍTULO DO PROJETO: PROJETO DE REFORMA

ENDEREÇO DO SERVIÇO: CONJUNTO ANGELIM II, S/N - BAIRRO PROMORAR II

TÍTULO DO DESENHO: DETALHE 01 - RAMPA E ESCADA

MUNICÍPIO: TERESINA-PI

DESENHO: PAMELA FRANCO

ZONA: URBANA

FASE: PROJETO BÁSICO

DATA: JUNHO/2021

DESENHO: ARQ

PRANCHA: 11/16

ESCALA: INDICADA

REVISÃO: REVISÃO 01

COR PENA
07 0.1
yellow 07 0.2
green 07 0.3
cyan 07 0.4
blue 07 0.5
magenta 07 0.6
white 07 0.7
08 07 0.1
40 07 0.1
94 07 0.1
240 07 0.1
253 07 0.1

DETALHE 02

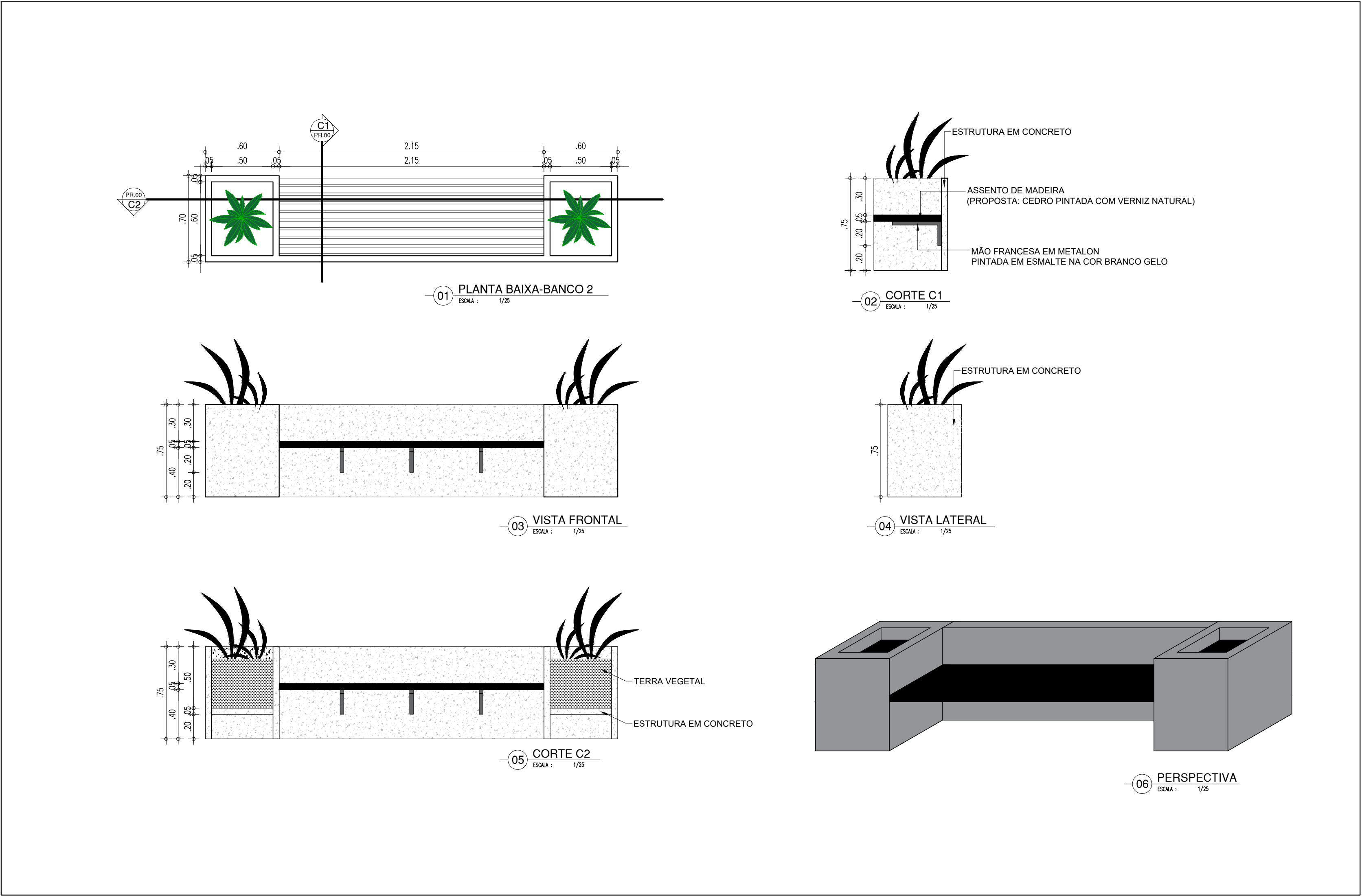

DETALHE 03

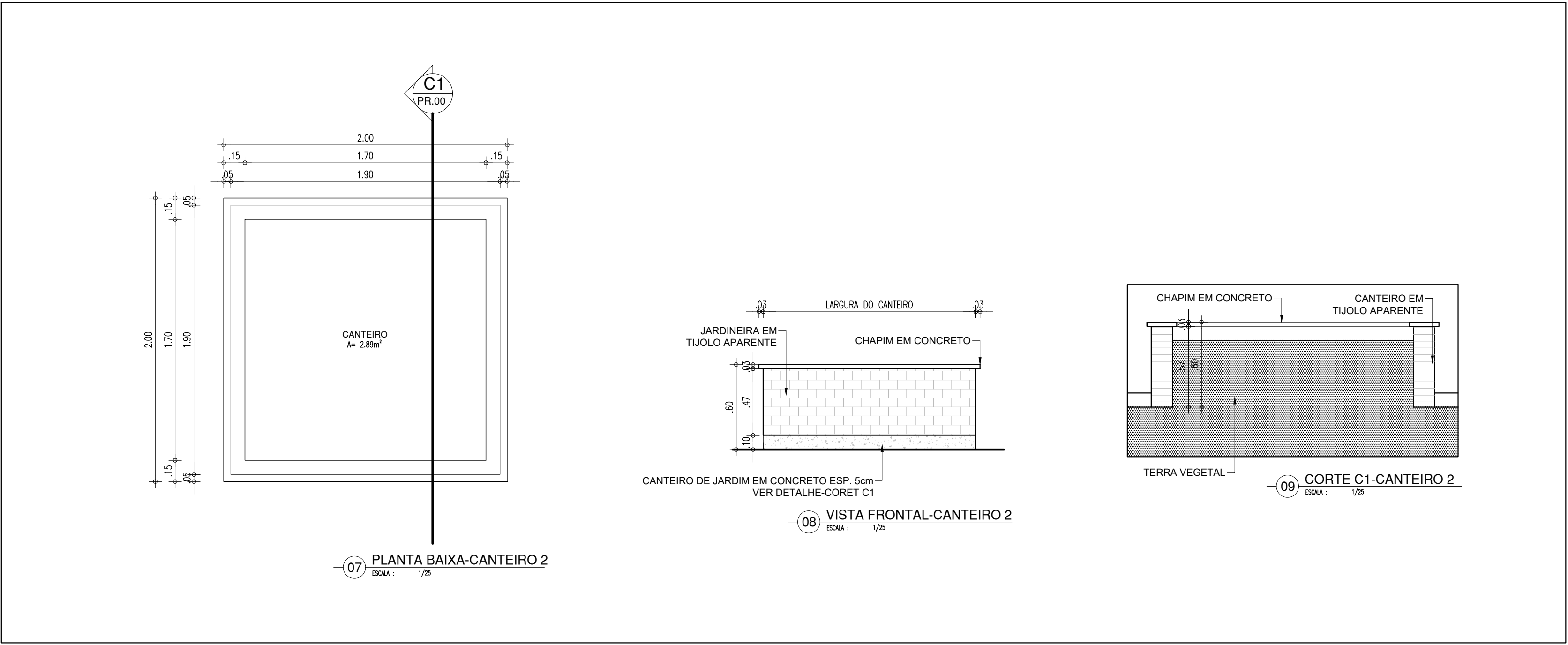

HISTÓRICO		
ALTERAÇÃO	REVISÃO	DATA
1.		
2.		
3.		
4.		
5.		

ARQUITETO(A):	ENGENHEIRO(A) RESPONSÁVEL:	PROPRIETÁRIO:
PAMELA K. RIBEIRO FRANCO FREIRE CAU nº A223954-0		



GOVERNO DO ESTADO DO PIAUÍ

SEDUC - SECRETARIA DE ESTADO DA EDUCAÇÃO

19º GRE - TERESINA

DEPARTAMENTO: UNIDADE DE GESTÃO DA REDE FÍSICA	DESENHO: ARQ
TÍTULO DO PROJETO: PROJETO DE REFORMA	PRANCHA: 12/16
ENDEREÇO DO SERVIÇO: CONJUNTO ANGELIM II, S/N - BAIRRO PROMORAR II	ESCALA: INDICADA
TÍTULO DO DESENHO: DETALHE 02 - BANCO CONCRETO / DETALHE 03 - CANTEIRO	REVISÃO: REVISÃO 01
MUNICÍPIO: TERESINA-PI	ZONA: URBANA
DESENHO: PAMELA FRANCO	FASE: PROJETO BÁSICO
DATA: JUNHO/2021	

COR PENA
07 0.1
red 07 0.2
yellow 07 0.3
green 07 0.4
cyan 07 0.5
blue 07 0.6
magenta 07 0.7
white 07 0.8
08 07 0.1
40 07 0.1
94 07 0.1
240 07 0.1
253 07 0.1



ARQUITETO(A):	ENGENHEIRO(A) RESPONSÁVEL:	PROPRIETÁRIO:
PAMELA K. RIBEIRO FRANCO FREIRE CAU nº A223954-0		



DEPARTAMENTO: UNIDADE DE GESTÃO DA REDE FÍSICA			DESENHO: <div>ARQ</div>
TÍTULO DO PROJETO: PROJETO DE REFORMA			
ENDEREÇO DO SERVIÇO: CONJUNTO ANGELIM II, S/N - BAIRRO PROMORAR II			PRANCHA: <div>13/16</div>
TÍTULO DO DESENHO: DETALHE 04 - PISO BEBEDOURO			
MUNICÍPIO: TERESINA-PI	ZONA: URBANA	ESCALA: INDICADA	
DESENHO: PAMELA FRANCO	FASE: PROJETO BÁSICO	DATA: JUNHO/2021	REVISÃO: REVISÃO 01

	COR	PENA
red	07	0.1
yellow	07	0.2
green	07	0.3
cyan	07	0.4
blue	07	0.5
magenta	07	0.6
white	07	0.7
08	07	0.1
40	40	0.1
94	94	0.1
240	240	0.1
253	253	0.1

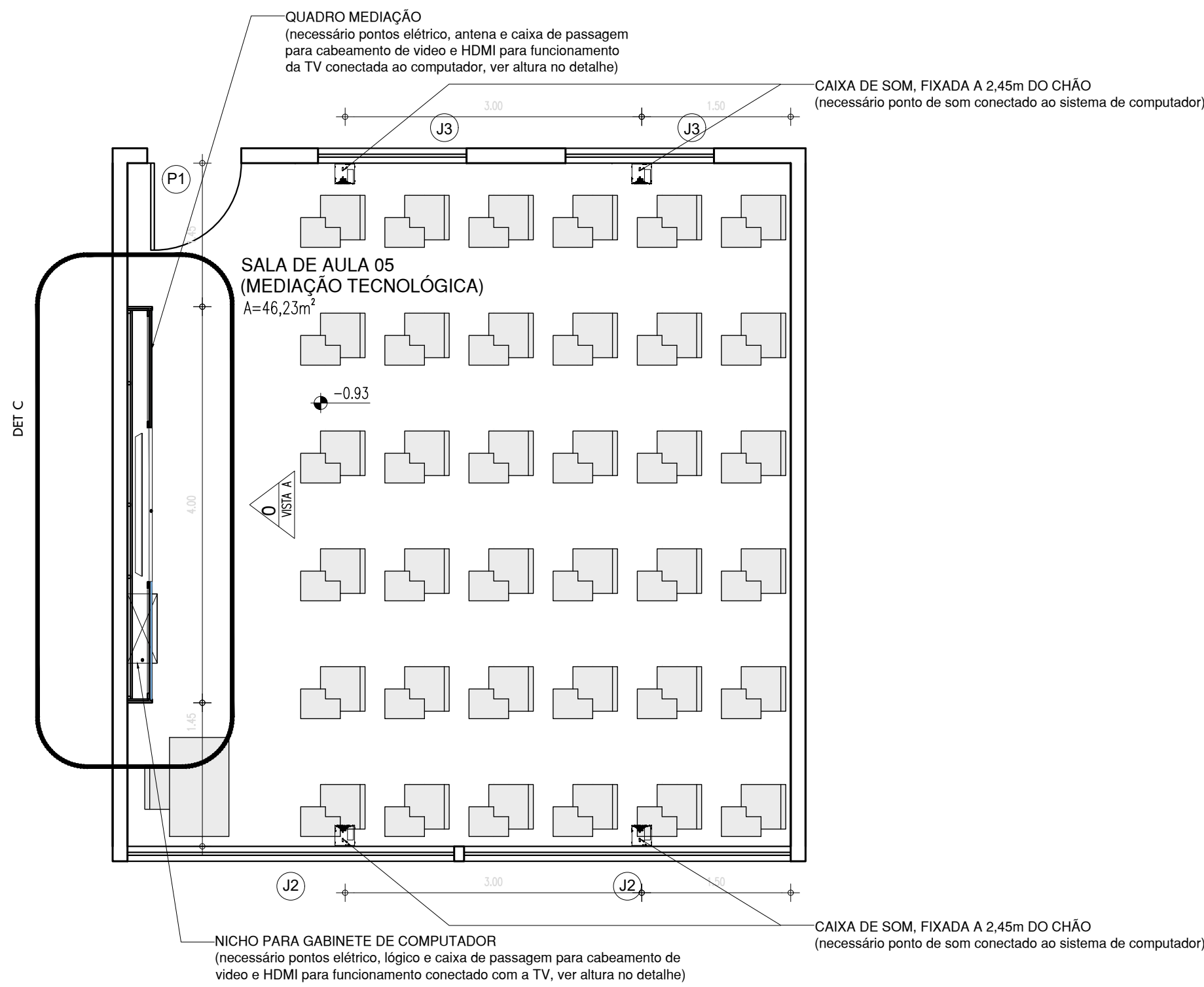

01 DETALHE - SALA DE MEDIAÇÃO TECNOLÓGICA
ESCALA: 1/50

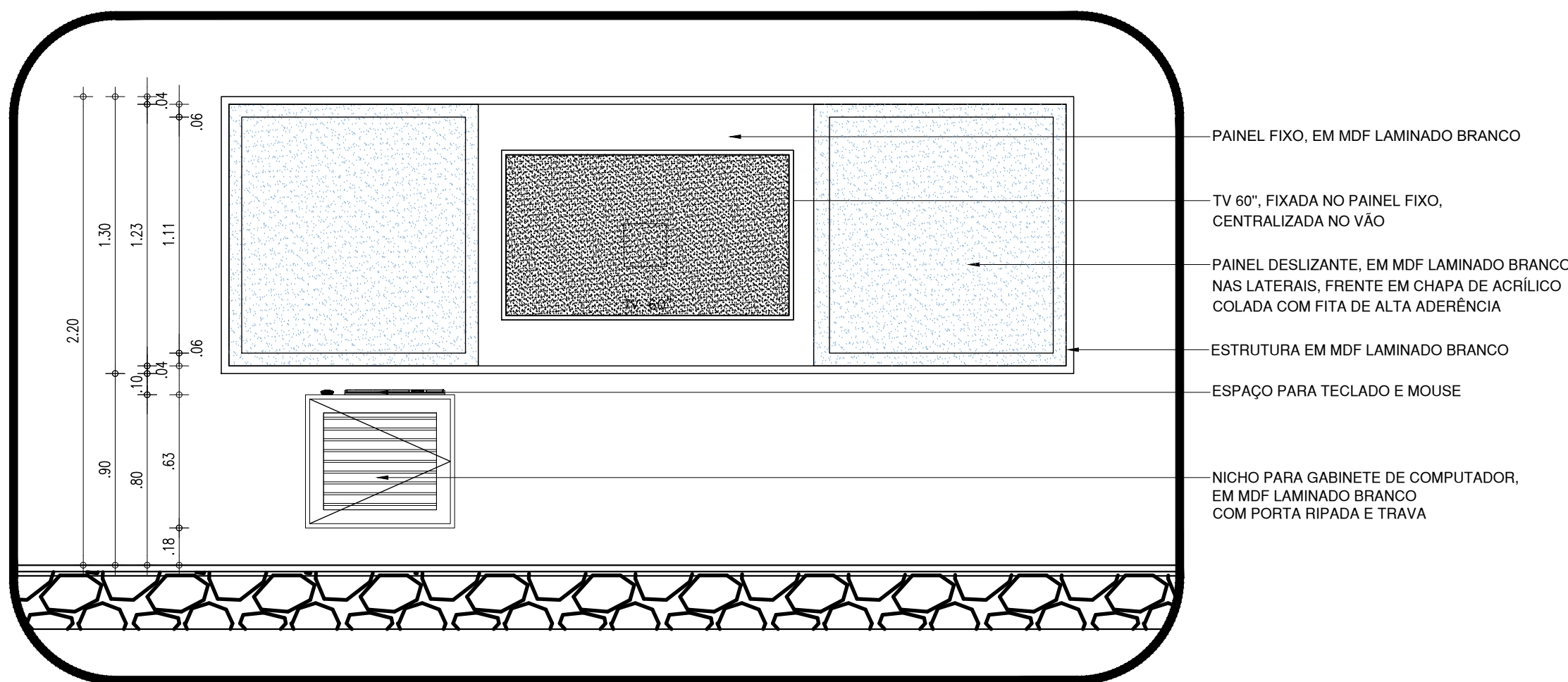

139 DETALHE QUADRO - VISTA
ESCALA: 1/25

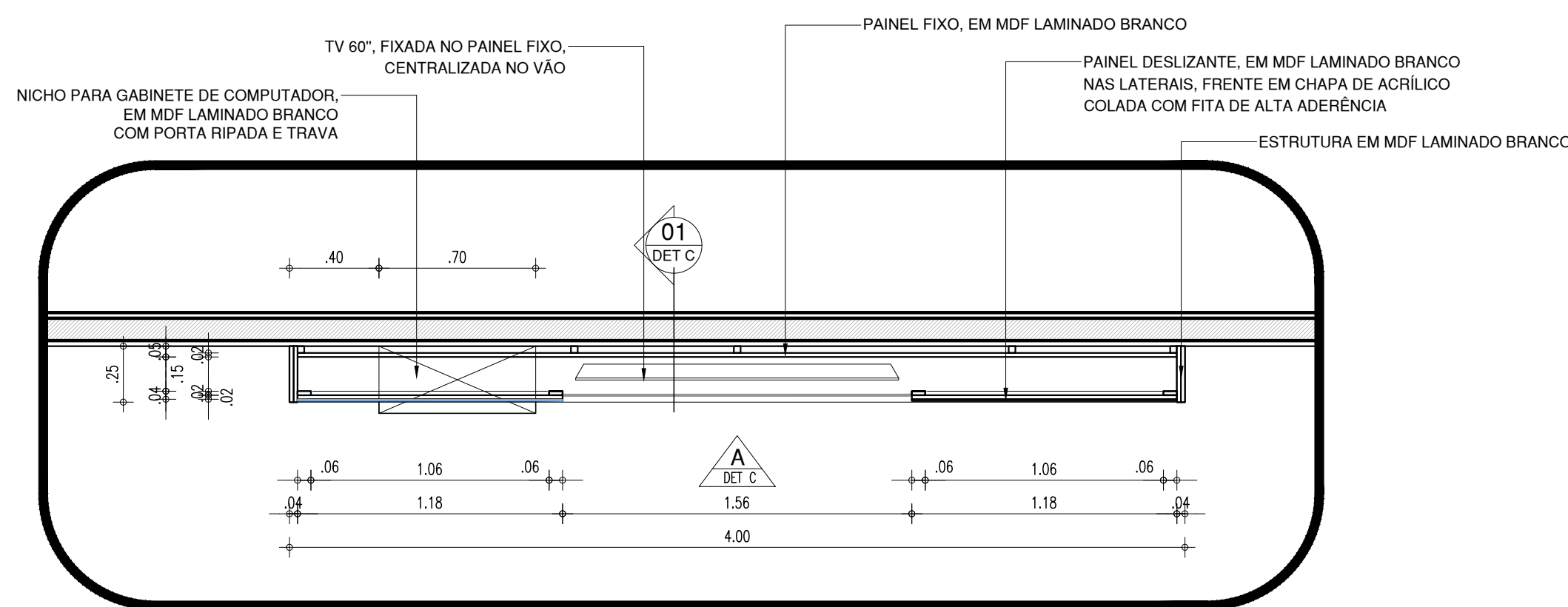

139 DETALHE QUADRO - PLANTA BAIXA
ESCALA: 1/25

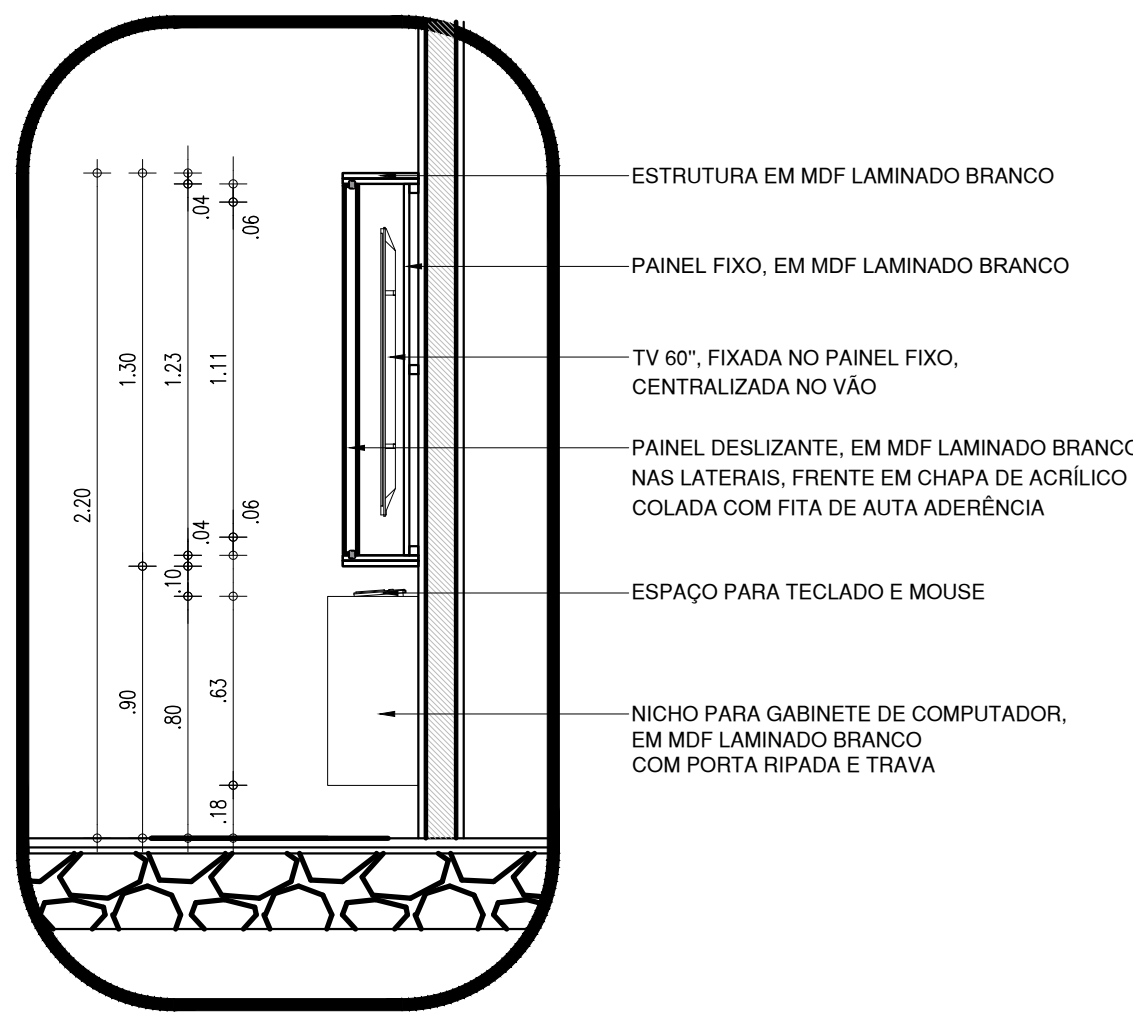

139 DETALHE QUADRO - CORTE
ESCALA: 1/25

HISTÓRICO		
ALTERAÇÃO	REVISÃO	DATA
1.		
2.		
3.		
4.		
5.		
ARQUITETO(A):	ENGENHEIRO(A) RESPONSÁVEL:	PROPRIETÁRIO:
PAMELA K. RIBEIRO FRANCO FREIRE CAU nº A223954-0		

 GOVERNO DO ESTADO DO PIAUÍ		
SEDUC - SECRETARIA DE ESTADO DA EDUCAÇÃO		
19º GRE - TERESINA		
DEPARTAMENTO: UNIDADE DE GESTÃO DA REDE FÍSICA	TÍTULO DO PROJETO: PROJETO DE REFORMA	DESENHO: ARQ
ENDEREÇO DO SERVIÇO: CONJUNTO ANGELIM II, S/N - BAIRRO PROMORAR II	MUNICÍPIO: TERESINA-PI	PRANCHA: 14/16
TÍTULO DO DESENHO: DETALHE 05 - SALA DE MEDIAÇÃO TECNOLÓGICA	ZONA: URBANA	ESCALA: INDICADA
DESENHO: PAMELA FRANCO	FASE: PROJETO BÁSICO	DATA: JUNHO/2021
		REVISÃO: REVISÃO 01

COR PENA
07 0,1
red 07 0,2
yellow 07 0,3
green 07 0,4
cyan 07 0,5
blue 07 0,6
magenta 07 0,7
white 07 0,8
08 07 0,1
40 07 0,1
94 04 0,1
240 240 0,1
253 253 0,1



 Piauí GOVERNO DO ESTADO	<h1 style="margin: 0;">GOVERNO DO ESTADO DO PIAUÍ</h1>		
	<h2 style="margin: 0;">SEDUC - SECRETARIA DE ESTADO DA EDUCAÇÃO</h2>		
	<h3 style="margin: 0;">19º GRE - TERESINA</h3>		
DEPARTAMENTO: UNIDADE DE GESTÃO DA REDE FÍSICA		DESENHO: <div style="font-size: 2em; font-weight: bold; text-align: center;">ARQ</div>	
TÍTULO DO PROJETO: PROJETO DE REFORMA		PRANCHAS: <div style="font-size: 2em; font-weight: bold; text-align: center;">15/16</div>	
ENDEREÇO DO SERVIÇO: CONJUNTO ANGELIM II, S/N - BAIRRO PROMORAR II		TÍTULO DO DESENHO: DETALHE 06 - FACHADA EXTERNA - MURO/ ACESSO PRINCIPAL	
MUNICÍPIO: TERESINA-PI	ZONA: URBANA	ESCALA: INDICADA	
DESENHO: PAMELA FRANCO	FASE: PROJETO BÁSICO	DATA: JUNHO/2021	REVISÃO: REVISÃO 01

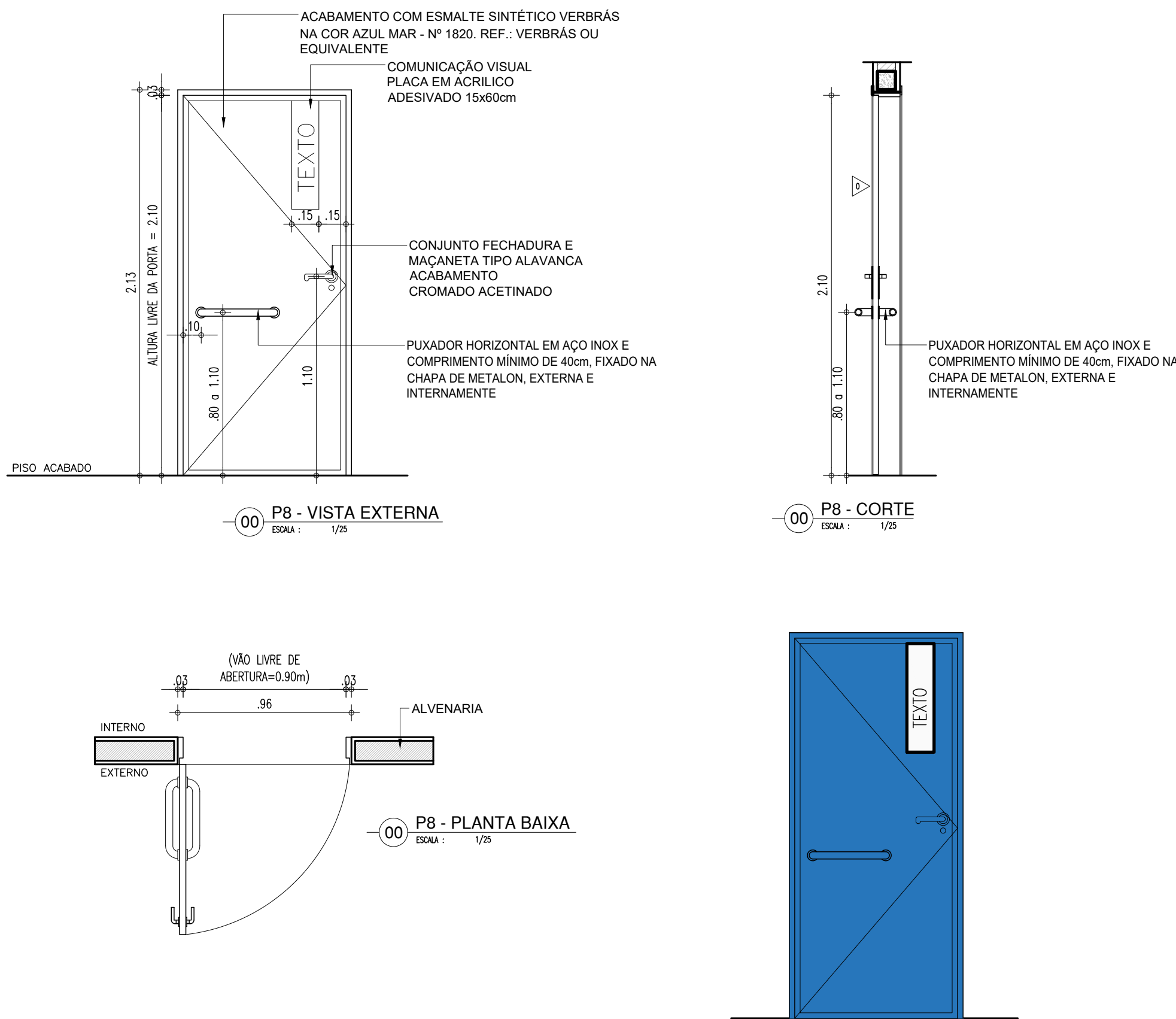
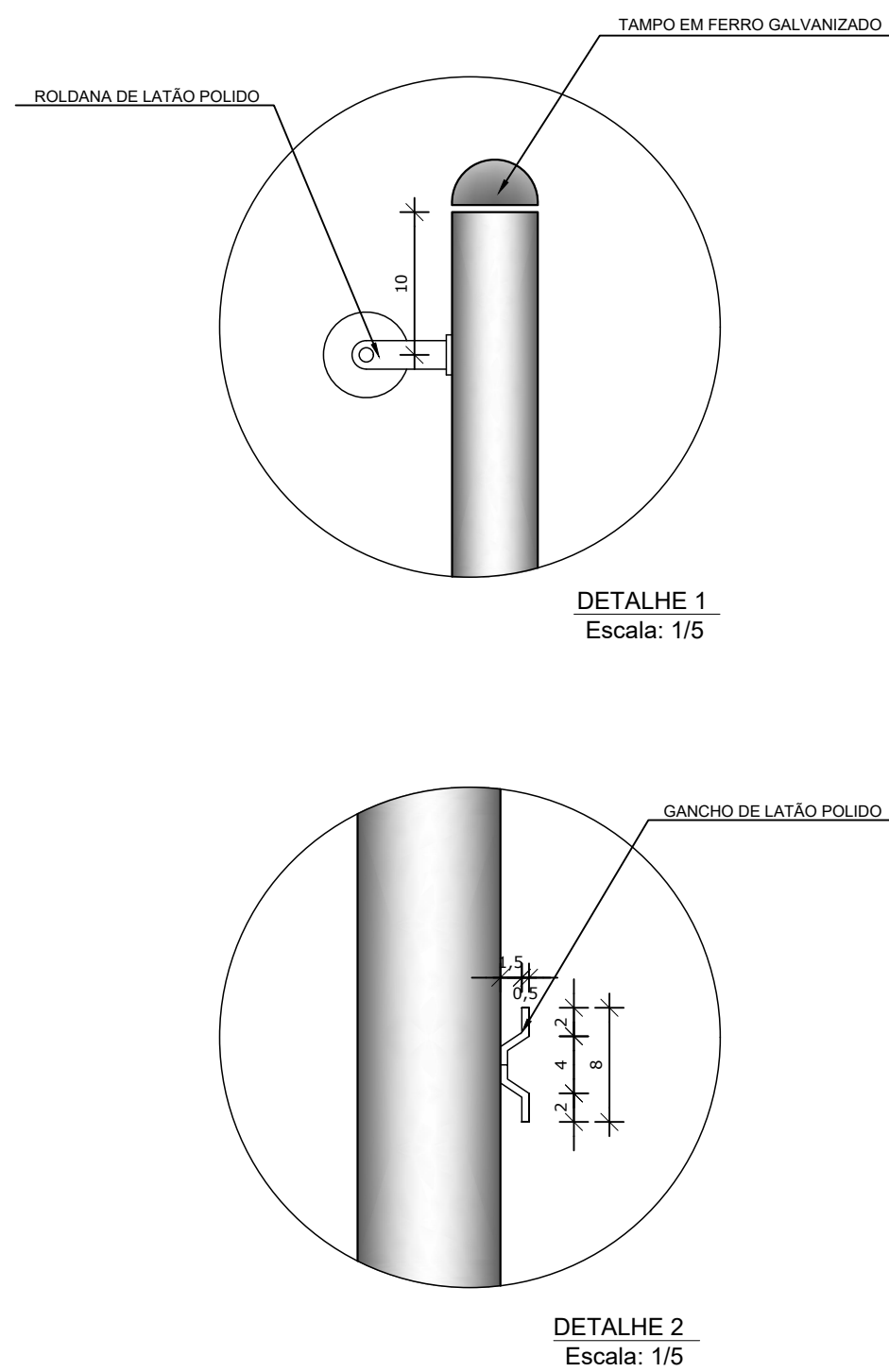
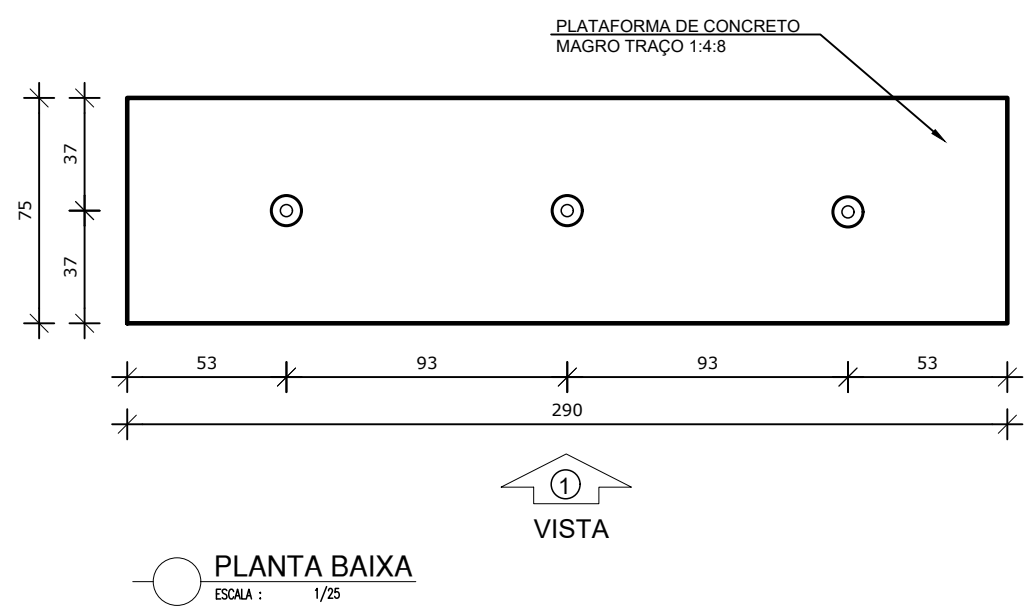
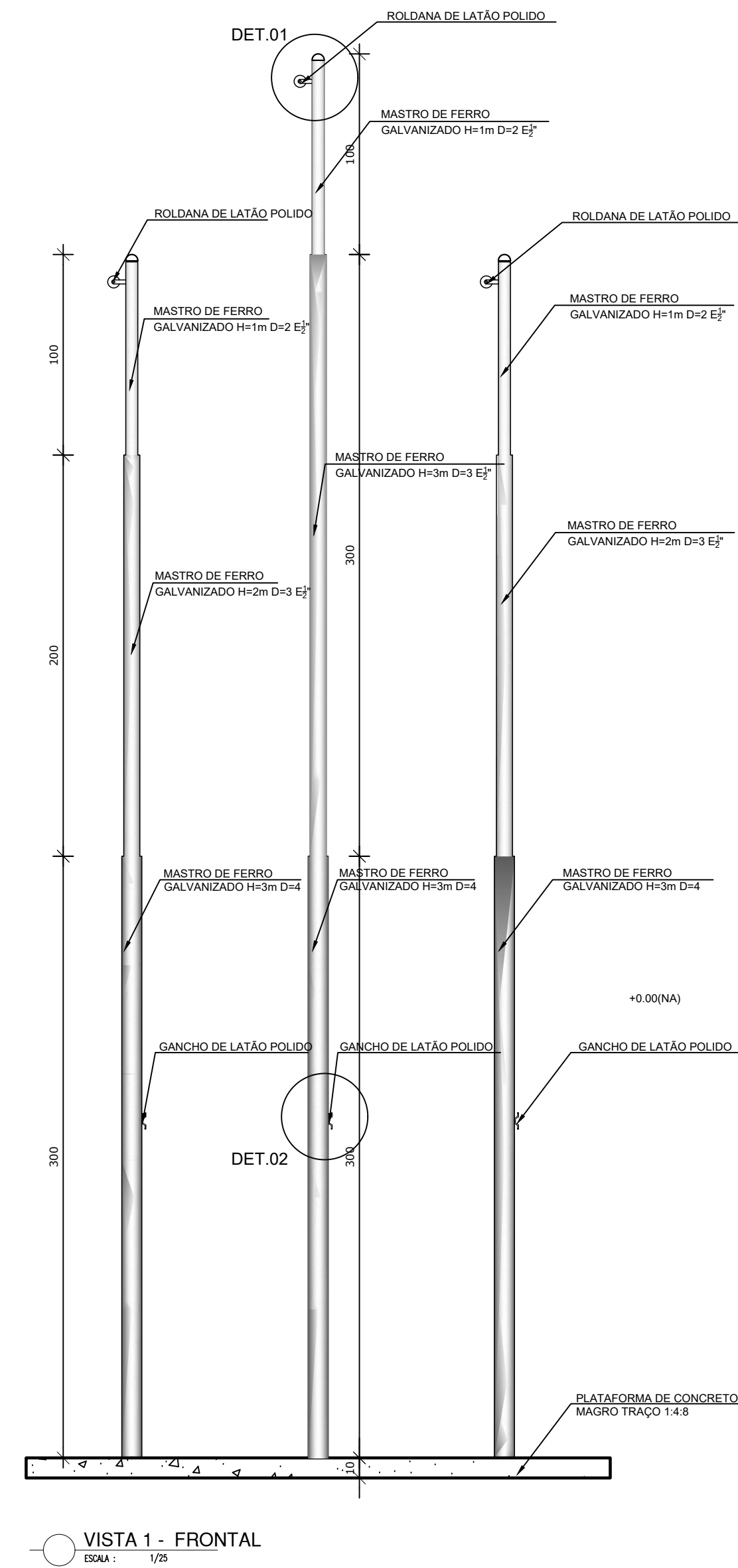
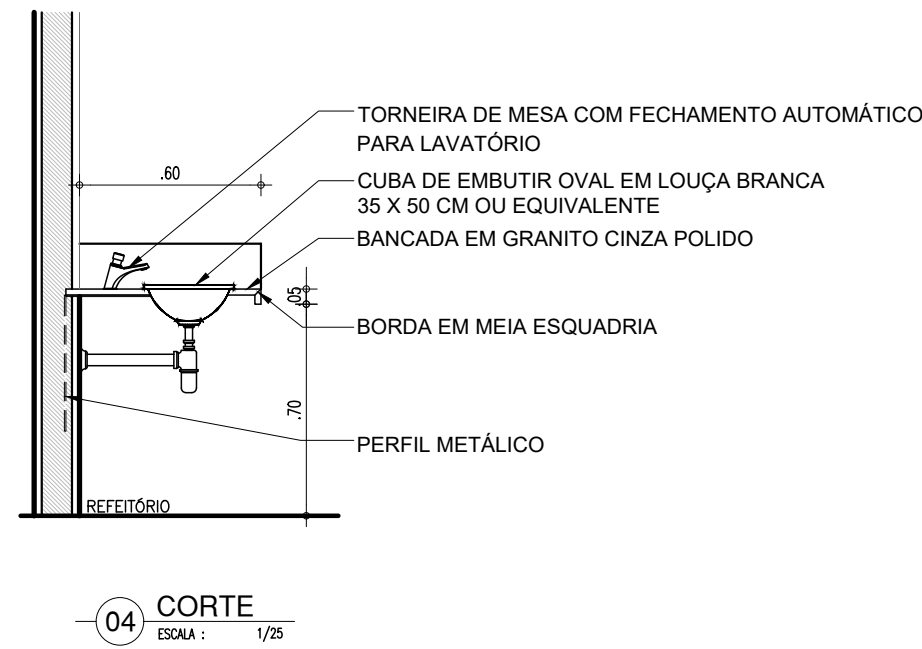
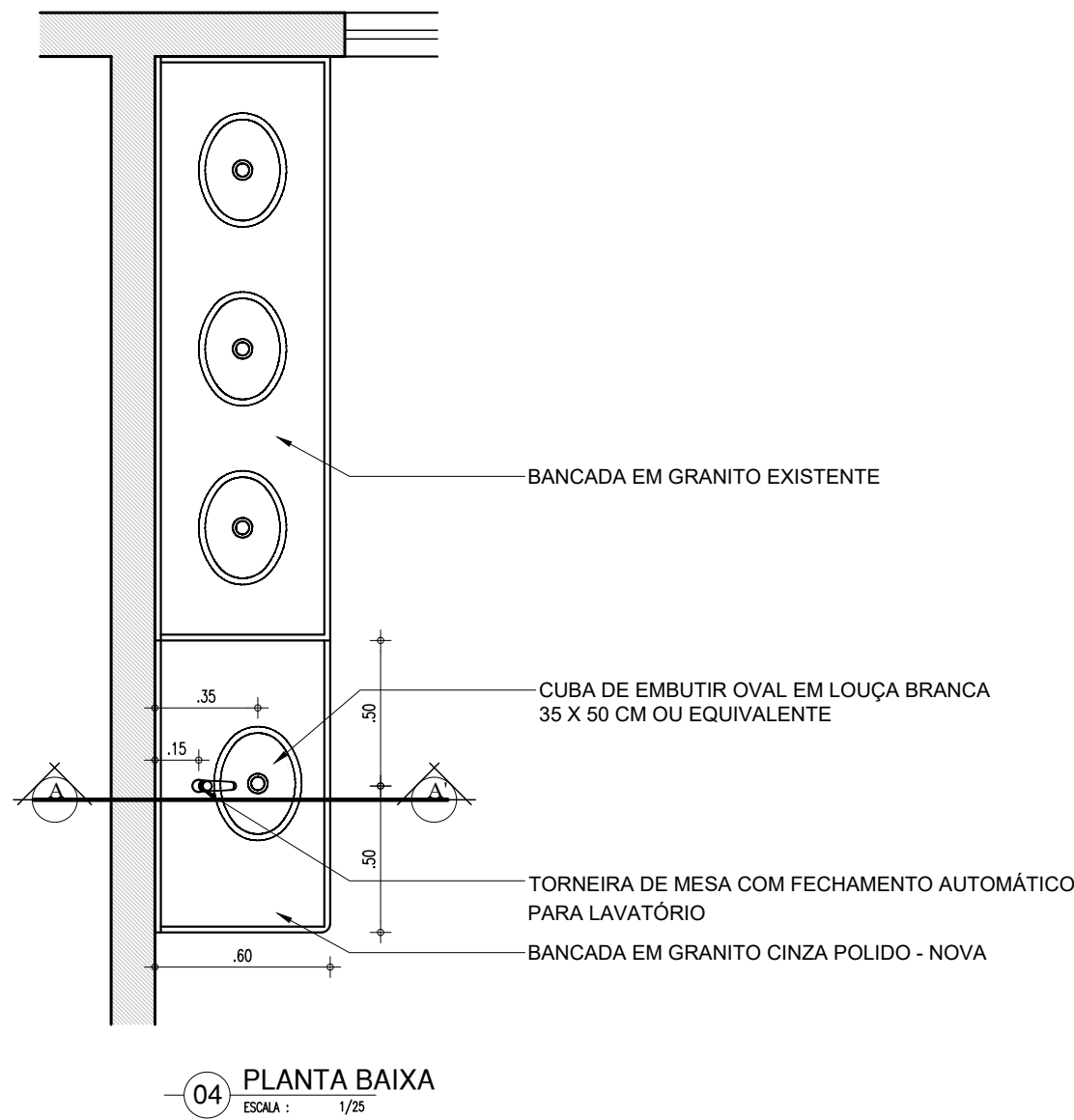
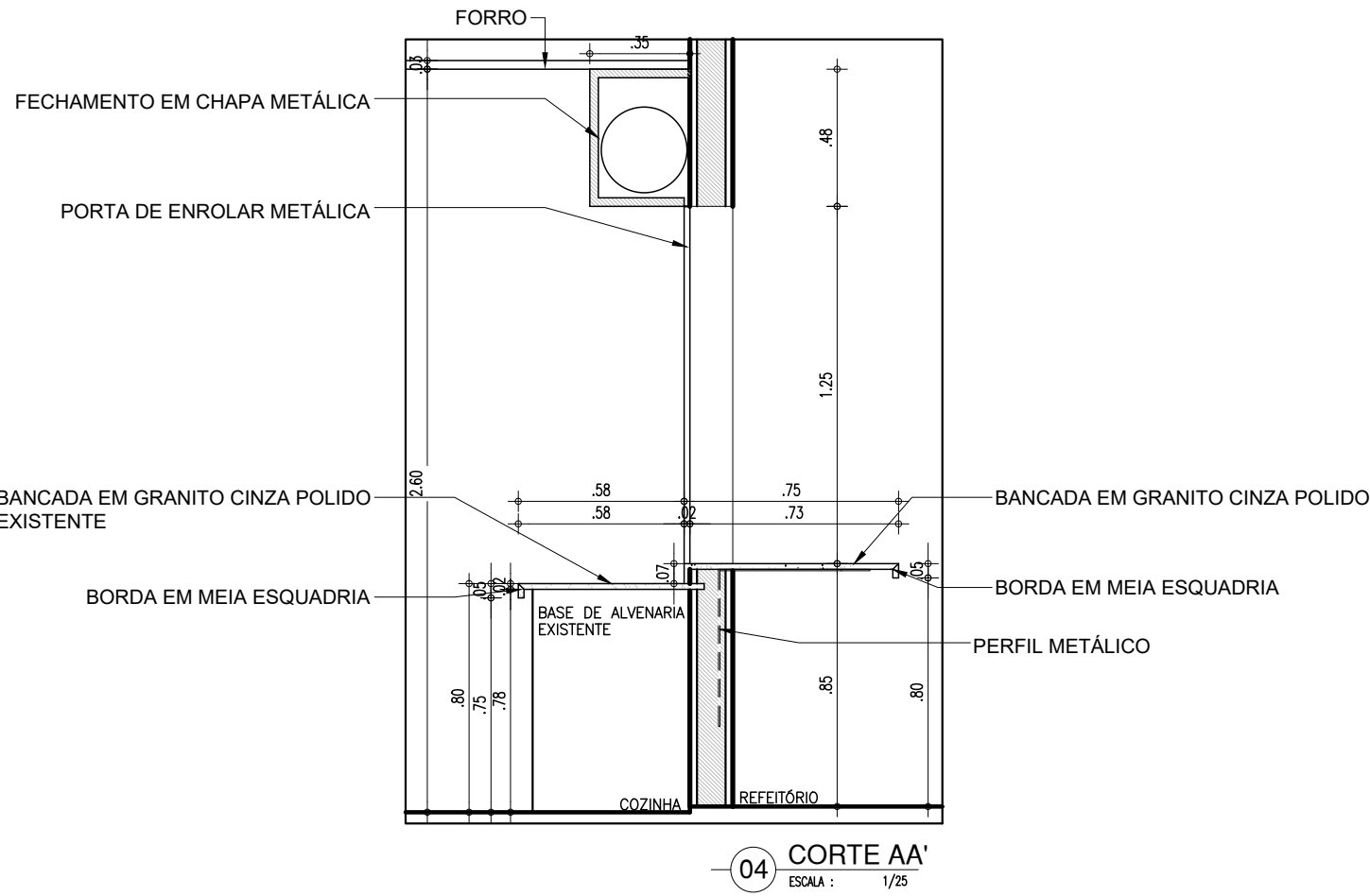
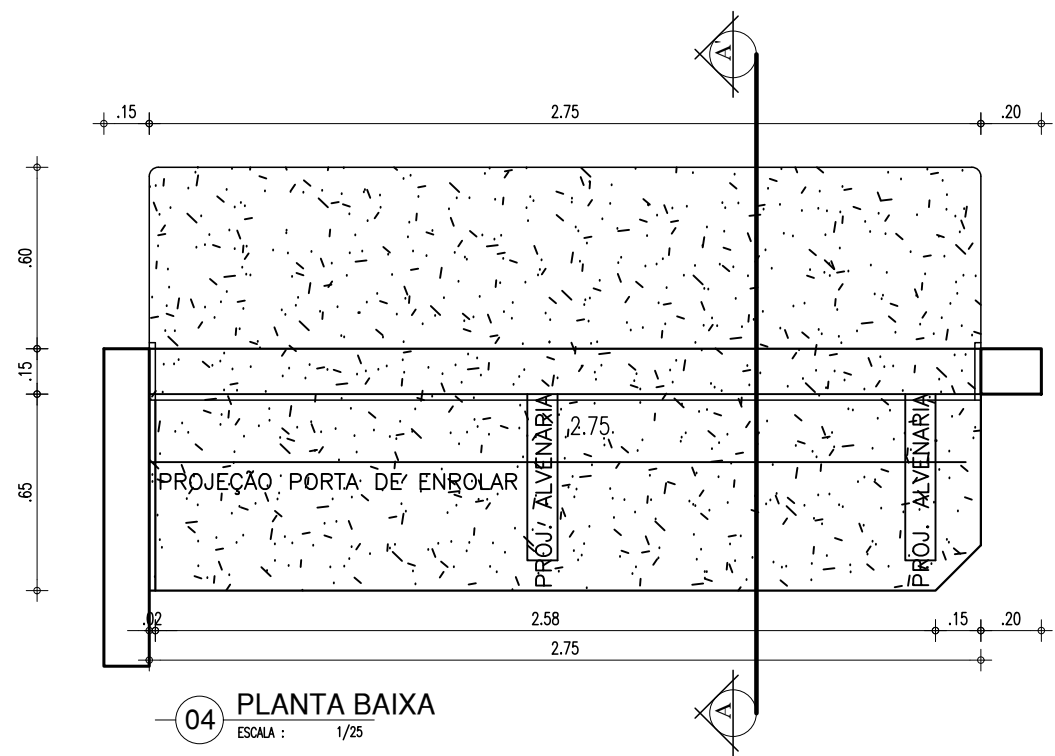

COR PENA
red 07 0.1
yellow 07 0.2
green 07 0.3
cyan 07 0.4
blue 07 0.5
magenta 07 0.6
white 07 0.7
08 07 0.1
40 07 0.1
94 07 0.1
240 07 0.1
253 07 0.1

HISTÓRICO		
ALTERAÇÃO	REVISÃO	DATA
1.		
2.		
3.		
4.		
5.		
ARQUITETO(A):	ENGENHEIRO(A) RESPONSÁVEL:	PROPRIETÁRIO:
PAMELA K. RIBEIRO FRANCO FREIRE CAU nº A223954-0		
 GOVERNO DO ESTADO DO PIAUÍ		
SEDUC - SECRETARIA DE ESTADO DA EDUCAÇÃO		
19º GRE - TERESINA		
DEPARTAMENTO: UNIDADE DE GESTÃO DA REDE FÍSICA	TÍTULO DO PROJETO: PROJETO DE REFORMA	DESENHO: ARQ
ENDEREÇO DO SERVIÇO: CONJUNTO ANGELIM II, S/N - BAIRRO PROMORAR II	MUNICÍPIO: TERESINA-PI	PRANCHA: 16/16
TÍTULO DO DESENHO: DET. 07 - BALCÃO DE SERVIR / DET. 08 - BANCADA PIA / DET. 09 - PORTA WC ACESSÍVEL / DET. 10 - MASTRO BANDEIRAS	ZONA: URBANA	ESCALA: INDICADA
DESENHO: PAMELA FRANCO	FASE: PROJETO BÁSICO	DATA: JUNHO/2021
		REVISÃO: REVISÃO 01